

PENSIONES CIVILES DEL ESTADO DE CHIHUAHUA

ESTADOS FINANCIEROS

AL 30 DE JUNIO 2024

**PENSIONES CIVILES DEL ESTADO DE CHIHUAHUA
INFORME FINANCIERO AL 30 DE JUNIO 2024**

I N D I C E

Estados Financieros formato establecido CONAC.

- 1.- Estado de Actividades**
- 2.- Estado de Situación Financiera**
- 3.- Estado de Variación en la Hacienda Pública**
- 4.- Estado de Cambios en la Situación Financiera**
- 5.- Notas a los Estados Financieros.**
 - 5a) Recargos por adeudos de Instituciones afiliadas**
 - 5b) Saldos Instituciones afiliadas**
- 6.- Infome sobre Pasivos Contingentes**

Estados Financieros e información medica para interpretación interna.

- 1.- Estado de Actividades**
- 2.- Balance General**
- 3.- Estado de Flujos de Efectivo**
- 4.- Estado de Actividades de Pensiones y Jubilaciones.**
- 5.- Gastos de Administración de Pensiones y Jubilaciones.**
- 6.- Estado de Actividades del Servicio Médico.**
- 7.- Integración de Costo de Servicio Médico por concepto.**
- 8.- Gastos de Administración de Servicio Médico.**
- 9.- Comparativo Real Contra Presupuesto**
- 10.- Otros**
 - Desglose del costo de servicio medico**
 - Derechohabencia**
 - Jubilados y Pensionados**
 - Analisis mensual por objeto de gasto**
- 11.- Información Médica Estadística.**

PENSIONES CIVILES DEL ESTADO DE CHIHUAHUA

Estados Financieros formato establecido CONAC.

30 de junio 2024

PENSIONES CIVILES DEL ESTADO DE CHIHUAHUA
ESTADO DE ACTIVIDADES
Del 1o. DE ENERO AL 30 DE JUNIO DEL 2024
COMPARATIVO CON DICIEMBRE DEL AÑO INMEDIATO ANTERIOR
(en pesos)

INGRESOS Y OTROS BENEFICIOS	2024	2023
Ingresos de la Gestión:		
Impuestos	1,463,112,634	2,368,113,330
Cuotas y Aportaciones de Seguridad Social	0	0
Contribuciones de Mejoras	1,463,112,634	2,368,113,330
Derechos	0	0
Productos de Tipo Corriente ¹	0	0
Aprovechamientos de Tipo Corriente	0	0
Ingresos por Venta de Bienes y Servicios	0	0
Ingresos No Comprendidos en las Fracciones de la Ley de Ingresos Causados en Ejercicios Fiscales Anteriores Pendientes de Liquidación o Pago	0	0
Participaciones, Aportaciones, Transferencias, Asignaciones, Subsidios y Otras Ayudas:		
Participaciones y Aportaciones	3,752,870,985	9,017,663,830
Transferencias, Asignaciones, Subsidios y Otras Ayudas	0	0
	3,752,870,985	9,017,663,830
Otros Ingresos y Beneficios:		
Ingresos Financieros	40,294,026	104,431,851
Incremento por Variación de Inventarios	36,943,906	61,574,235
Disminución del Exceso de Estimaciones por Pérdida o Deterioro u Obsolescencia	111,739	3,927,196
Disminución del Exceso de Provisiones	0	0
Otros ingresos y Beneficios Varios	0	0
	3,238,361	38,930,420
Total de Ingresos y Otros Beneficios	5,256,277,645	11,480,209,011
GASTOS Y OTRAS PERDIDAS		
Gastos de funcionamiento:		
Servicios Personales	1,163,594,284	2,836,618,995
Materiales y Suministros	299,634,631	551,742,565
Servicios Generales	662,436,969	1,634,078,742
	201,522,683	650,797,689
Transferencias, Asignaciones, Subsidios y Otras Ayudas:		
Transferencias Internas y Asignaciones al Sector Público	3,512,456,650	15,797,641,130
Transferencias al Resto del Sector Público	0	0
Subsidios y Subvenciones	0	0
Ayudas Sociales	0	0
Pensiones y Jubilaciones	0	0
Transferencias a Fideicomisos, Mandatos y Contratos Análogos	3,512,456,650	15,797,641,130
Transferencias a la Seguridad Social	0	0
Donativos	0	0
Transferencias al Exterior	0	0
Participaciones y Aportaciones:		
Participaciones	0	0
Aportaciones	0	0
Convenios	0	0
Intereses, Comisiones y Otros Gastos de la Deuda Pública:		
Intereses de la Deuda Pública	0	0
Comisiones de la Deuda Pública	0	0
Gastos de la Deuda Pública	0	0
Costo por Coberturas	0	0
Apoyos Financieros	0	0
Otros Gastos y Pérdidas Extraordinarias:		
Estimaciones, Depreciaciones, Deterioros, Obsolescencias, Amortizaciones	4,707,137,042	107,170,420
Provisiones	5,786,280	10,068,698
Disminución de Inventarios	4,701,163,604	0
Aumento por Insuficiencia de Estimaciones por Pérdida o Deterioro u Obsolescencia	86,842	4,613,090
Aumento por Insuficiencia de Provisiones	0	0
Otros Gastos	0	0
	100,315	92,488,632
Inversión Pública:		
Inversión Pública no Capitalizable	0	0
Total de Gastos y Otras Pérdidas	9,383,167,976	18,741,430,546
Resultado del Ejercicio (Ahorro/Desahorro)	\$ (4,126,910,331)	\$ (7,251,221,535)

¹ No se incluyen: Utilidades e intereses. Por regla de presentación se revelan como Ingresos Financieros.

Bajo protesta de decir verdad declaramos que los Estados Financieros y sus notas, son razonablemente correctos y responsabilidad del emisor.

LIC. MARCO ANTONIO HERRERA GARCIA
DIRECTOR GENERAL

C.P.C. GILBERTO G. MORAÑEZ PEREZ
DIRECTOR DE FINANZAS



PENSIONES CIVILES
DEL ESTADO DE CHIHUAHUA

PENSIONES CIVILES DEL ESTADO DE CHIHUAHUA
ESTADO DE SITUACIÓN FINANCIERA
AL 30 DE JUNIO DEL 2024
COMPARATIVO CON DICIEMBRE DEL AÑO INMEDIATO ANTERIOR
(en pesos)

	2024	2023		2024	2023
ACTIVO			PASIVO		
ACTIVO CIRCULANTE			PASIVO CIRCULANTE		
Efectivo y Equivalentes	517,060,752	429,401,172	Cuentas por Pagar a Corto Plazo	738,930,807	1,235,215,942
Derechos a Recibir Efectivo o Equivalentes	952,653,082	917,191,095	Documentos por Pagar a Corto Plazo	0	0
Derechos a Recibir Bienes o Servicios	38,684,361	33,090,061	Porción a Corto Plazo de la Deuda Pública a Largo Plazo	0	0
Inventarios	0	0	Títulos y Valores a Corto Plazo	0	0
Almacenes	191,018,667	135,875,486	Pasivos Diferidos a Corto Plazo	0	0
Estimación por Pérdida o Deterioro de Activos Circulantes	0	0	Fondos y Bienes de Terceros en Garantía y/o	0	0
Otros Activos Circulantes	182,791	182,791	Administración a Corto Plazo	0	0
			Provisiones a Corto Plazo	8,817,234,985	3,088,671,062
			Otros Pasivos a Corto Plazo	2,860,260	47,977,020
Total de Activos Circulantes	1,699,599,652	1,515,740,605	Total de Pasivos Circulantes	9,559,026,053	4,371,864,024
ACTIVO NO CIRCULANTE			PASIVO NO CIRCULANTE		
Inversiones Financieras a Largo Plazo	6,185,551,734	5,351,500,575	Cuentas por Pagar a Largo Plazo	0	0
Derechos a Recibir Efectivo o Equivalentes a Largo Plazo	0	0	Documentos por Pagar a Largo Plazo	0	0
Bienes Inmuebles, Infraestructura y Construcciones en Proceso	613,367,997	613,367,997	Deuda Pública a Largo Plazo	0	0
Bienes Muebles	130,574,042	130,167,867	Pasivos Diferidos a Largo Plazo	0	0
Activos Intangibles	52,500	52,500	Fondos y Bienes de Terceros en Garantía y/o	0	0
Depreciación, Deterioro y Amortización Acumulada de Bienes	-208,409,870	-202,623,592	Administración a Largo Plazo	0	0
Activos Diferidos	0	0	Provisiones a Largo Plazo	200,322,942,364	134,452,331,684
Estimación por Pérdida o Deterioro de Activos no Circulantes	0	0			
Otros Activos no Circulantes	0	0	Total de Pasivos no Circulantes	200,322,942,364	134,452,331,684
Total de Activos no Circulantes	6,721,136,402	5,892,465,347	Total del Pasivo	209,881,968,418	138,824,195,708
Total del Activo	8,420,736,055	7,408,205,952	HACIENDA PUBLICA / PATRIMONIO		
			Hacienda Pública/Patrimonio Contribuido		
			Aportaciones	0	0
			Donaciones de Capital	57,753,567	57,753,567
			Actualizaciones de la Hacienda Pública/ Patrimonio	(3,029,044,736)	(3,029,044,736)
			Hacienda Pública/Patrimonio Generado		
			Resultados del Ejercicio (Ahorro/Desahorro)	(4,126,910,331)	(7,251,221,535)
			Resultados de Ejercicios Anteriores	(197,177,153,405)	(124,007,599,595)
			Revalúos	0	0
			Reservas	425,000	425,000
			Rectificaciones de Resultados de Ejercicios Anteriores	2,813,697,543	2,813,697,543
			Exceso o insuficiencia en la Actualización de la Hacienda Pública/Patrimonio		
			Resultado por Posición Monetaria	0	0
			Resultado por Tenencia de Activos no Monetarios	0	0
			Total Hacienda Pública / Patrimonio	(201,461,232,363)	(131,415,989,756)
			Total del Pasivo y Hacienda Pública/Patrimonio	8,420,736,055	7,408,205,952

Bajo protesta de decir verdad declaramos que los Estados Financieros y sus notas, son razonablemente correctos y responsabilidad del emisor.

LIC. MARCO ANTONIO HERRERA GARCIA
DIRECTOR GENERAL

C.P.C. GILBERTO G. MORAÑEZ PEREZ
DIRECTOR DE FINANZAS



PENSIONES CIVILES DEL ESTADO DE CHIHUAHUA
ESTADO DE VARIACIÓN EN LA HACIENDA PÚBLICA
Del 1o. DE ENERO AL 30 DE JUNIO DEL 2024
(en pesos)

Concepto	Hacienda Pública/ Patrimonio Contribuido	Hacienda Pública/ Patrimonio Generado de Ejercicios Anteriores	Hacienda Pública/ Patrimonio Generado del Ejercicio	Ajustes por Cambios de Valor	Total
Rectificaciones de Resultados de Ejercicios Anteriores					
Patrimonio Neto Inicial Ajustado del Ejercicio	-2,971,291,169	0	0	0	-2,971,291,169
Aportaciones	0				0
Donaciones de Capital	57,753,567				57,753,567
Actualización de la Hacienda Pública/Patrimonio	-3,029,044,736				-3,029,044,736
Variaciones de la Hacienda Pública/Patrimonio Neto del Ejercicio	0	-128,444,698,587	0	0	-128,444,698,587
Resultados del Ejercicio (Ahorro/Desahorro)		-7,251,221,535			-7,251,221,535
Resultados de Ejercicios Anteriores		-121,193,902,052			-121,193,902,052
Revalúos		0			0
Reservas		425,000			425,000
Hacienda Pública/Patrimonio Neto al Final del Ejercicio	2023	-128,444,698,587	0	0	-131,416,989,756
Cambios en la Hacienda Pública/Patrimonio Neto del Ejercicio	2024	0	0	0	0
Aportaciones	0				0
Donaciones de Capital	0				0
Actualización de la Hacienda Pública/Patrimonio	0				0
Variaciones de la Hacienda Pública/Patrimonio Neto del Ejercicio	0	0	-4,126,910,331	-65,918,332,276	-70,045,242,607
Resultados del Ejercicio (Ahorro/Desahorro)			-4,126,910,331		-4,126,910,331
Resultados de Ejercicios Anteriores		0		-65,918,332,276	-65,918,332,276
Revalúos				0	0
Reservas				0	0
Saldo Neto en la Hacienda Pública/Patrimonio	2023	-2,971,291,169	-128,444,698,587	-4,126,910,331	-65,918,332,276
					-201,461,232,363

Bajo Protesta de decir verdad declaramos que los Estados Financieros y sus notas, son razonablemente correctos y son responsabilidad del emisor.

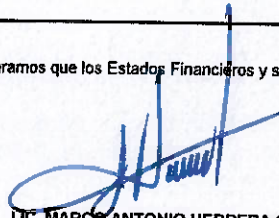
LIC. MARCO ANTONIO HERRERA GARCIA
DIRECTOR GENERAL

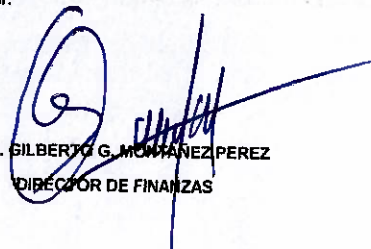
C.P.C. GILBERTO G. MONTAÑEZ PEREZ
DIRECTOR DE FINANZAS



PENSIONES CIVILES
DEL ESTADO DE CHIHUAHUA

PENSIONES CIVILES DEL ESTADO DE CHIHUAHUA
ESTADO DE CAMBIOS EN LA SITUACIÓN FINANCIERA
Del 1o. DE ENERO AL 30 DE JUNIO DEL 2024
COMPARATIVO CON DICIEMBRE DEL AÑO INMEDIATO ANTERIOR
(en pesos)

	ORIGEN	APLICACIÓN
ACTIVO	74,729,272,087	74,729,272,087
ACTIVO CIRCULANTE	5,786,279	1,018,316,382
Efectivo y Equivalentes	0	183,859,047
Derechos a Recibir Efectivo o Equivalentes	0	87,659,581
Derechos a Recibir Bienes o Servicios	0	35,461,986
Inventarios	0	5,594,299
Almacenes	0	0
Estimación por Pérdida o Deterioro de Activos Circulantes	0	55,143,181
Otros Activos Circulantes	0	0
ACTIVO NO CIRCULANTE		
Inversiones Financieras a Largo Plazo	5,786,279	834,457,334
Derechos a Recibir Efectivo o Equivalentes a Largo Plazo	0	834,051,159
Bienes Inmuebles, Infraestructura y Construcciones en Proceso	0	0
Bienes Muebles	0	0
Activos Intangibles	0	406,175
Depreciación, Deterioro y Amortización Acumulada de Bienes	0	0
Activos Diferidos	5,786,279	0
Estimación por Pérdida o Deterioro de Activos no Circulantes	0	0
Otros Activos no Circulantes	0	0
PASIVO		
PASIVO CIRCULANTE	71,599,174,604	541,401,894
Cuentas por Pagar a Corto Plazo	5,728,563,923	541,401,894
Documentos por Pagar a Corto Plazo	0	496,285,135
Porción a Corto Plazo de la Deuda Pública a Largo Plazo	0	0
Títulos y Valores a Corto Plazo	0	0
Pasivos Diferidos a Corto Plazo	0	0
Fondos y Bienes de Terceros en Garantía y/o Administración a Corto Plazo	0	0
Provisiones a Corto Plazo	0	0
Otros Pasivos a Corto Plazo	5,728,563,923	0
PASIVO NO CIRCULANTE		45,116,759
Cuentas por Pagar a Largo Plazo	65,870,610,681	0
Documentos por Pagar a Largo Plazo	0	0
Deuda Pública a Largo Plazo	0	0
Pasivos Diferidos a Largo Plazo	0	0
Fondos y Bienes de Terceros en Garantía y/o Administración a Largo Plazo	0	0
Provisiones a Largo Plazo	0	0
	65,870,610,681	0
HACIENDA PÚBLICA / PATRIMONIO		
Hacienda Pública/Patrimonio Contribuido	3,124,311,204	73,169,553,811
Aportaciones	0	0
Donaciones de Capital	0	0
Actualizaciones de la Hacienda Pública/ Patrimonio	0	0
Hacienda Pública/Patrimonio Generado		
Resultados del Ejercicio (Ahorro/Desahorro)	3,124,311,204	73,169,553,811
Resultados de Ejercicios Anteriores	3,124,311,204	0
Revalúos	0	73,169,553,811
Reservas	0	0
Rectificaciones de Resultados de Ejercicios Anteriores	0	0
	0	0
Exceso o Insuficiencia en la Actualización de la Hacienda Pública/Patrimonio		
Resultado por Posición Monetaria	0	0
Resultado por Tenencia de Activos no Monetarios	0	0
	0	0

Bajo protesta de decir verdad declaramos que los Estados Financieros y sus notas, son razonablemente correctos y responsabilidad del emisor.

LIC. MARCO ANTONIO HERRERA GARCIA
DIRECTOR GENERAL

C.P.C. GILBERTO G. MONTEZ PEREZ
DIRECTOR DE FINANZAS

Pensiones Civiles del Estado de Chihuahua
Notas a los Estados Financieros al 30 de junio de 2024
(PESOS)

a) NOTAS DE DESGLOSE

I) NOTAS AL ESTADO DE SITUACION FINANCIERA

Activo.

Efectivo y Equivalentes.

Efectivo		2024
Efectivo		64,700
Total		64,700

Bancos		2024
Bancomer		397,488,332
HSBC		113,740
Santander		28,818,626
Banamex		289,265
Banorte		16,105,072
Total		442,815,035

Inversiones temporales con vencimiento menor a 3 meses:

Inversiones temporales		Importe
Bancomer		0
Santander		74,181,018
Vector		0
Total		74,181,018

Total Efectivo y Equivalentes.	517,060,752
---------------------------------------	--------------------

Derechos a Recibir Efectivo y Equivalentes y Bienes o Servicios a Recibir

Contribuciones por recuperar a corto plazo:

Ingresos por Recuperar a Corto Plazo	AÑOS ANTERIORES	2020	2021	2022	2023	2024	TOTAL
Servicio Medico	653,249,614	-	114,035,981	370,621	32,064,039	157,485,118	957,205,373
Pensiones	174,307,655	14,838	48,811,736	20,024,129	40,668,117	63,042,275	346,868,750
Pensiones Nueva Ley (Transición)	39,415,972	2,604,999	3,894,886	9,847,400	1,727,461	20,267,036	77,757,754
Pensiones Cuentas Individuales	117,015,600	11,484,828	38,185,352	801,895	3,143,862	28,973,648	199,605,187
Medicamentos	6,256,370						6,256,370
Transferencias, asig. subsidios y otras ayudas	243,892,962		73,072,796	61,227,629			377,993,387
Subsidio estatal jubilados y pensionados			1,302,188,601	277,098,683	378,685,927	3,704,697	1,961,677,907
Total	1,233,938,174	14,104,666	1,580,189,352	369,370,358	456,289,406	273,472,773	3,927,364,729

	Cuentas de Balance	Cuentas de Orden	Total
Servicio Medico	472,536,936	484,668,438	957,205,373
Pensiones	118,622,480	228,245,264	346,868,744
Pensiones Nueva Ley regularizados	47,633,819	30,123,934	77,757,754
Pensiones Cuentas Individuales	140,831,168	58,774,019	199,605,187
Medicamentos Ichisal	6,256,378		6,256,378
Transferencias, asig. subsidios y otras ayudas	-	2,339,671,294	2,339,671,294
	785,880,781	3,141,483,950	3,927,364,731

Pensiones Civiles del Estado de Chihuahua
Notas a los Estados Financieros al 30 de junio de 2024
(PESOS)

Derechos a Recibir Efectivo y Equivalentes y Bienes o Servicios a Recibir

Otras Cuentas por Cobrar	Importe
Cuentas por Cobrar a Corto Plazo	1,157,393
Deudores Diversos por Cobrar a Corto Plazo	873,379
Contribuciones por recuperar	780,916,209
Préstamos Otorgados a Corto Plazo	163,347,233
Otros Derechos a Recibir Efectivo o Equivalentes C.P.	6,358,867
Total	952,653,082

Anticipo a Proveedores	5,999,683
Anticipo a Contratistas	32,684,678
Total	38,684,361

Bienes de Consumo

El método de valuación de inventarios es el UEPS, debido a que los movimientos de compras y consumos quedan valuados a costos actuales. El cambiar el método de valuación representaría un incremento en el valor final del almacén.

Almacenes	Importe
Almacén de proveeduría	1,444,946
Almacén de medicinas	173,526,267
Almacén de rayos x	501,751
Almacén de lab. de análisis clínicos	6,099,174
Almacén de material de curación	9,446,528
Total	191,018,667

Inversiones Financieras

Inversiones Financieras a Largo Plazo	Importe
Inversiones a largo plazo	6,185,550,734
Participaciones y aportaciones	1,000
Total	6,185,551,734

El monto de las inversiones a largo plazo se encuentra en Vector casa de bolsa y corresponde a las retenciones del trabajador del 12% y aportación patronal del 13% en el régimen de cuenta individual así como los rendimientos generados al cierre de cada mes.

Pensiones Civiles del Estado de Chihuahua
Notas a los Estados Financieros al 30 de junio de 2024
(PESOS)

Bienes Muebles e Inmuebles

Concepto	Monto	Depreciación del Ejercicio	Depreciación Acumulada	Valor en Libros
Bienes Inmuebles				
Terrenos	43,241,370	0,000	0,000	43,241,370
Edificios no Habitacionales	200,341,998	2,320,100	93,917,752	106,424,246
Construcciones en Proceso	369,784,629		0,000	369,784,629
Total Bienes Inmuebles	613,367,997	2,320,100	93,917,752	519,450,245
Mobiliario y Equipo de Administración	52,805,966	2,077,019	43,779,173	9,026,793
Mobiliario y Equipo Educativo y Recreativo			0,000	0,000
Equipo Instrumental Médico y de Laboratorio	57,256,407	682,179	54,324,066	2,932,341
Vehículos y Equipo de Transporte	12,524,422	484,556	10,722,415	1,802,007
Maquinaria, Otros Equipo y Herramientas	7,987,247	222,426	5,666,465	2,320,782
Total Bienes Muebles	130,574,042	3,466,180	114,492,118	16,081,924
Activos Intangibles	52,500			
Total Bienes Inmuebles y Muebles	743,994,539	5,786,280	208,409,870	535,532,168

La depreciación y amortización de los bienes muebles, inmuebles e intangibles se registra de conformidad con lo establecido en el "Acuerdo por el que se emiten las reglas específicas del registro y valoración del patrimonio" emitido por el CONAC y publicado en el Diario Oficial de la Federación el 13 de diciembre de 2011, siendo la última reforma el 27 de diciembre de 2017; el efecto al 30 de junio de 2024 representa un importe acumulado de \$208,409,870 pesos.

Otros activos

Concepto	Importe
Otros activos Circulantes	182,791

Este importe corresponde a los diversos depósitos en garantía realizados por la Institución.

Pensiones Civiles del Estado de Chihuahua
Notas a los Estados Financieros al 30 de junio de 2024
(PESOS)

Pasivo.

Relación de Cuentas y Documentos por pagar:

Concepto	Importe
Cuentas por Pagar a Corto Plazo	
Proveedores pensiones	3,368,457
Proveedores de medicamento	212,386,092
Proveedores Subrogados	263,796,888
Total proveedores	479,551,438
Retenciones y Contribuciones Por Pagar a Corto Plazo	6,903,545
Otras Cuentas por Pagar a Corto Plazo	252,475,825
Total Cuentas por Pagar a Corto Plazo	738,930,807

Concepto	Importe
Provisiones a Corto Plazo	
Provision de Gastos	33,161
Provision de Obligaciones Laborales	8,795,436,938
Provision de Gratificación anual	21,764,856
Total Provisiones a Corto Plazo	8,817,234,985

Concepto	Importe
Otros Pasivos a Corto Plazo	
Otros Pasivos a Corto Plazo (prov cuentas por pagar)	2,860,260

Concepto	Importe
Provisiones a Largo Plazo	
Aportación al fondo por pagar	-
Provision obligaciones laborales	189,120,909,500
Cuotas al fondo de pensiones por el trabajador	2,386,195,162
Cuotas al fondo propio por el trabajador 12%	2,152,945,873
Cuotas y aportaciones a cuentas individuales	4,674,470,508
Aportación patronal a fondo pension garantizada 3%	566,717,153
Intereses de Cuentas Individuales por distribuir	1,418,586,250
Cuotas pension garantizada cuenta individual 12%	3,117,918
Provisiones para Pensiones a Largo Plazo	200,322,942,364

Total Pasivo	209,881,968,418
---------------------	------------------------

Las Cuotas de los trabajadores se consideran provisión para pensiones a largo plazo ya que se integra un pasivo para el momento en que se dé la jubilación o pensión del trabajador.

Pensiones Civiles del Estado de Chihuahua
Notas a los Estados Financieros al 30 de junio de 2024
(PESOS)

Pasivos Laborales.

Este rubro representa el pasivo laboral de la entidad calculado al 31 de diciembre del 2022 y proyectado al 31 de diciembre de 2023 de acuerdo al cálculo actuarial emitido por el actuario Francisco Miguel Aguirre Villareal, ced. Prof. 5508498, actuario certificado en pasivos contingentes no. 91, emitido con fecha 30 octubre de 2023

		Retiro	Terminacion	Total
Pasivo Neto Proyectado 2022	=	106,818,951,051	13,116,123,722	119,935,074,773
Pagos Esperados 2023	-	7,921,670,621	51,487,257	7,973,157,878
Costo Neto Proyectado esperado 2023	+	13,241,127,771	2,093,805,890	15,334,933,661
Pasivo Neto Proyectado Esperado 2023	=	112,138,408,201	15,158,442,355	127,296,850,556
Obligación Transitoria en Utilidades Retenidas 2023	+	44,954,728,209	0	44,954,728,209
Pérdidas/(ganancias) actuariales a ORI 2023	+	0	0	0
Activos del Plan Esperados 2023	+	0	0	0
Provisión Final Esperada 2023	=	157,093,136,410	15,158,442,355	172,251,578,765

Comentarios generales y recomendaciones emitidos por el actuario:

Algunos de los datos mas relevantes de la valuacion actuarial, considerando una tasa real de rendimiento anua del 2.0% son:

El numero de trabajadores con derecho a pension por jubilacion, vejez o cesantia es de 2,024 personas, lo que representa el 8.79% del numero total de pensionados existentes al 31 de diciembre de 2023 y 4.825% del numero de trabajadores activos.

Actualmente el sistema de pensiones se encuentra en un estado de insuficiencia financiera

Conclusion del analisis efectuado:

La prima Media General requerida para hacer frente a las prestaciones debería ser de al menos del 78.33% de la nomina de cotización del personal activo.

Pensiones Civiles del Estado de Chihuahua
Notas a los Estados Financieros al 30 de junio de 2024
(PESOS)

II) NOTAS AL ESTADO DE ACTIVIDADES

Ingresos

Cuotas y aportaciones al servicio medico		1,463,112,634
Total de Ingresos de la Gestión		1,463,112,634

Cuotas de ahorro para el retiro		487,969,866
Otras cuotas y aport. para la seguridad social		274,169,429
Ing. por vias. De bienes y serv. de org. descent.		0
Transferencias internas y asig. al sector público		2,990,731,690
Total Participaciones , aportaciones , transferencias, Subsidios		3,752,870,985

Otros Ingresos y beneficios		
Ingresos financieros:		
Intereses por prestamos		18,017,016
Intereses bancarios		1,628,286
Rendimiento sobre inversiones temporales		17,298,605
Total Ingresos financieros		36,943,906

Incremento por variación de inventarios		111,739
--	--	----------------

Otros Ingresos		
Descuentos sobre compras		970,577
Ingreso por diferencia en saldo		0
Varios		2,215,173
Recuperación de medicamentos de derechohabientes		0
Utilidad en Venta de Activo		0
Cheques cancelados no cobrados		0
Recuperacion de Seguros		0
Venta de bases de licitación		51,500
Recargos varios		1,131
Donativos		0
Total otros ingresos		3,238,381

Total otros ingresos y beneficios		40,294,026
--	--	-------------------

Total de Ingresos		5,256,277,645
--------------------------	--	----------------------

Pensiones Civiles del Estado de Chihuahua
Notas a los Estados Financieros al 30 de junio de 2024
(PESOS)

Gastos y Otras Pérdidas

REMUNERACIONES AL PERSONAL DE CARÁCTER PERMANENTE	5111	174,808,055	2%
REMUNERACIONES AL PERSONAL DE CARÁCTER TRANSITORIO	5112	12,866,545	0%
REMUNERACIONES ADICIONALES Y ESPECIALES	5113	46,964,046	1%
SEGURIDAD SOCIAL	5114	27,256,680	0%
OTRAS PRESTACIONES SOCIALES Y ECONOMICAS	5115	37,695,650	0%
PAGO DE ESTIMULOS A SERVIDORES PUBLICOS	5116	43,646	0%
MAT. DE ADMON. EMISION DE DOCTOS. ARTIC. OFICIALES	5121	2,124,900	0%
ALIMENTOS Y UTENSILIOS	5122	946,400	0%
MAT. Y ARTIC. DE CONSTRUCCION Y DE REPARACION	5124	4,751,409	0%
PRODUCTOS QUIMICOS, FARMACEUTICOS Y DE LABORATORIO	5125	651,404,637	7%
COMBUSTIBLES, LUBRICANTES Y ADITIVOS	5126	1,006,368	0%
VESTUARIO, BLANCOS, PRENDAS PROTECC. ART. DEPORT.	5127	111,394	0%
MATERIALES Y SUMINISTROS PARA SEGURIDAD	5128	1,983,658	0%
HERRAMIENTAS, REFACCIONES Y ACCESORIOS MENORES	5129	108,204	0%
SERVICIOS BASICOS	5131	4,305,265	0%
SERVICIOS DE ARRENDAMIENTO	5132	961,963	0%
SERV. PROFES., CIENTIFICOS, TECNICOS Y OTROS SERV.	5133	193,501,520	2%
SERVICIOS FINANCIEROS, BANCARIOS Y COMERCIALES	5134	114,576	0%
SERVICIOS DE COMUNICACIÓN SOCIAL Y PUBLICIDAD	5136	62,571	0%
SERVICIOS DE TRASLADO Y VIATICOS	5137	672,872	0%
SERVICIOS OFICIALES	5138	1,903,916	0%
TRANSFERENCIAS A ENTIDADES	5221	0	0%
PENSIONES Y JUBILACIONES	5250	8,213,620,254	88%
DEPRECIACIONES DE BIENES INMUEBLES	5513	2,320,100	0%
DEPRECIACIONES DE BIENES MUEBLES	5514	3,466,180	0%
VARIAC. ALMACEN DE MAT. Y SUMINISTROS DE CONSUMO	5525	86,842	0%
OTROS GASTOS VARIOS	5549	100,315	0%
PENAS MULTAS	5541	0	0%
		9,383,187,976	

Las cuentas que superaron el 10% del importe total del gasto es únicamente 1:
5250: Representa el monto pagado por jubilaciones.

Cabe mencionar que los puntos anteriores forman parte del objeto social de la institución.

Pensiones Civiles del Estado de Chihuahua
Notas a los Estados Financieros al 30 de junio de 2024
(PESOS)

III) NOTAS AL ESTADO DE VARIACIÓN EN LA HACIENDA PÚBLICA

En el Rubro de Cambios por Errores contables los movimientos más significativos son los siguientes.

- Ejercicio 2014 ajuste por \$66,398,334 reconociendo el bono magisterial de diciembre de 2014.
- Ejercicio 2015, ajuste reconocimiento del Estudio Actuarial por \$3,659,036,145
- Ejercicio 2018, cancelacion de aportaciones por \$21,837,600.30
- Ejercicio 2018, registro de aportacion patronal cuenta individual \$ 65,328,581.64
- Ejercicio 2018, penalizacion proveedores \$ 1,169,979.26
- Ejercicio 2021, penalizacion proveedores \$ 59,798,209.39
- Ejercicio 2023, Acuerdo junta directiva(cuentas por cobrar) hallazgo de auditoria \$ 354,773,535.20
- Ejercicio 2023 Reconocimiento de adeudo de ejercicios anteriores según sentencia \$26,652,199.70

IV) NOTAS AL ESTADO DE FLUJOS DE EFECTIVO

Efectivo y equivalentes

Del análisis del saldo inicial y final que se reflejan en la última parte el Estado de Flujo de Efectivo, se determina la disminución del efectivo derivado de la aplicación de los recursos de 2023

Efectivo	2024	2023
Caja	64,700	64,700
Bancos	442,815,035	310,380,084
Inversiones	6,259,732,752	4,452,213,228
Total	6,702,612,486	4,762,658,012

Pensiones Civiles del Estado de Chihuahua
Notas a los Estados Financieros al 30 de junio de 2024
(PESOS)

Las adquisiciones de Bienes Muebles e Inmuebles se integran de la siguiente forma:

	2024	2023
Muebles de oficina y estantería	111,999	658,071,000
Otros mobiliarios y equipos	0	0
Automoviles y camiones	0	0
Maquinaria, otros equipos y herramientas	0	1,256,131,000
Equipos de comunicación	0	0
Equipo de generacion electrica	0	0
Equipo medico	208,824	176,553,000
Equipo de computo y tecnologias de la informacion	85,351	385,625,000
Total	406,175	2,476,380,000

Flujos de Efectivos Netos de Actividades de Operacion

	2024	2023
Exceso(Deficit) de ingresos sobre egresos	-1,727,474,110	-661,806,957
Partidas de ejercicios anteriores	0	-397,319,000
Baja de activos fijos	0	0
Incremento (disminución) a la reserva de obligaciones contingentes	61,843,109,742	602,157,511
Beneficios a los empleados a Cto Plazo	5,708,979,561	0
Incremento a la reserva de gratificación anual	3,678,030	-596,034,172
Depreciación	921,278	737,360
Total	65,829,214,501	-1,052,265,259

Pensiones Civiles del Estado de Chihuahua
Notas a los Estados Financieros al 30 de junio de 2024
(PESOS)

V) **CONCILIACION ENTRE LOS INGRESOS PRESUPUESTARIOS Y CONTABLES, ASI COMO ENTRE LOS EGRESOS PRESUPUESTARIOS Y GASTOS CONTABLES**

1. Ingresos Presupuestarios		5,089,949,844
2. Más ingresos contables no presupuestarios		166,327,801
2.1 Ingresos Financieros	36,943,906	
2.2 Incremento por Variación de Inventarios	111,739	
2.3 Disminución del exceso de estimaciones por pérdida o deterioro u obsolescencia	0	
2.4 Disminución del exceso de provisiones	0	
2.5 Otros ingresos y beneficios varios	0	
2.6 Otros ingresos contables no presupuestarios	129,272,156	
3. Menos Ingresos presupuestarios no contables		0
3.1 Aprovechamientos Patrimoniales	0	
3.2 Ingresos derivados de financiamientos	0	
3.3 Otros Ingresos presupuestarios no contables	0	
4. Ingresos Contables (4 = 1 + 2 - 3)		5,256,277,645

Pensiones Civiles del Estado de Chihuahua
Notas a los Estados Financieros al 30 de junio de 2024
(PESOS)

1. Total de egresos (presupuestarios)		4,676,528,995
2. Menos egresos presupuestarios no contables		406,175
2.1 Materias Primas y Materiales de Producción y Comercialización	0	
2.2 Materiales y Suministros	0	
2.3 Mobiliario y Equipo de Administración	197,350	
2.4 Mobiliario y Equipo Educativo y Recreativo	0	
2.5 Equipo e Instrumental Médico y de Laboratorio	208,824	
2.6 Vehículos y Equipo de Transporte	0	
2.7 Equipo de Defensa y Seguridad	0	
2.8 Maquinaria, Otros Equipos y Herramientas	0	
2.9 Activos Biológicos	0	
2.10 Bienes Inmuebles	0	
2.11 Activos Intangibles	0	
2.12 Obra Pública en Bienes de Dominio Público	0	
2.13 Obra Pública en Bienes Propios	0	
2.14 Acciones y Participaciones de Capital	0	
2.15 Compra de Títulos y Valores	0	
2.16 Concesión de Préstamos	0	
2.17 Inversiones en Fideicomisos, Mandatos y Otros Análogos	0	
2.18 Provisiones para Contingencias y Otras Erogaciones Especiales	0	
2.19 Amortización de la Deuda Pública	0	
2.20 Adeudos de Ejercicios Fiscales Anteriores (ADEFAS)	0	
2.21 Otros Egresos Presupuestales No Contables	0	
3. Más Gasto Contables No Presupuestales		4,707,065,155
3.1 Estimaciones, Depreciaciones, Deterioros, Obsolescencia y Amortizaciones	5,786,280	
3.2 Provisiones	0	
3.3 Disminución de inventarios	86,842	
3.4 Aumento por insuficiencia de estimaciones por pérdida o deterioro u obsolescencia	0	
3.5 Aumento por insuficiencia de provisiones	4,701,163,604	
3.6 Otros Gastos	28,429	
3.7 Otros Gastos Contables No Presupuestales	0	
4. Total de Gasto Contable (4 = 1 - 2 + 3)		9,383,187,976

Pensiones Civiles del Estado de Chihuahua
Notas a los Estados Financieros al 30 de junio de 2024
(PESOS)

b) NOTAS DE MEMORIA (CUENTAS DE ORDEN)

Se registra en cuenta de orden lo recargos por falta de pago de las Instituciones afiliadas, cuyo saldo al 30 de junio de 2024 asciende a \$ 3,302,354.28 se anexa detalle (5a)

El saldo de las instituciones afiliadas esta registrado en cuentas de balance y cuentas de orden por un monto de 3,927,364,726.70 se anexa detalle (5b)

c) NOTAS DE GESTION ADMINISTRATIVA

1. Introducción

A partir del 1º de enero de 2014 entra en vigor la nueva ley de Pensiones Civiles del Estado de Chihuahua, que regula las prestaciones socioeconómicas de sus afiliados.

2. Panorama Económico y Financiero

La institución se alinea al plan de austeridad emitido por Gobierno Central.

3. Autorización e Historia

El organismo fue creado por decreto 92 del H. Congreso del Estado de Chihuahua el 23 de enero de 1957.

Pensiones Civiles del Estado de Chihuahua es un Organismo Público Descentralizado con personalidad jurídica y patrimonio propio

Esta antigua "Dirección de Pensiones Civiles del Estado", fue creada como organismo descentralizado del Gobierno del Estado de Chihuahua y, como tal, tiene personalidad jurídica, patrimonio y competencia propios, de acuerdo con la Ley que la creó, que fue aprobada en 1957 y modificada sustancialmente en 1981.

A fines de 1981 se aprobó una nueva Ley de Pensiones y el actual Reglamento de los Trabajadores al Servicio del Estado.

El máximo órgano de gobierno es la H. Junta Directiva integrada por los titulares de. Secretaría de Hacienda, Secretaría de Educación, Cultura y Deporte, Secretaría de Salud, Rector de la Universidad Autónoma de Chihuahua, Secretario General de la Sección 42 del Sindicato Nacional de Trabajadores de la Educación, Secretario General del Sindicato de Trabajadores al Servicio del Gobierno del Estado y el Director General de Pensiones Civiles del Estado.

Administrativamente, dirección general cuenta con 4 direcciones, la Médica y la de Finanzas, la de Administración y la de Prestaciones, que a su vez cuentan con Departamentos y Delegaciones Cabecera, Divisiones, Secciones y botiquines.

Pensiones Civiles del Estado de Chihuahua
Notas a los Estados Financieros al 30 de junio de 2024
(PESOS)

4. Organización y Objeto Social

a) Objeto Social

Regular el régimen de seguridad social de los trabajadores al servicio del Gobierno del Estado de Chihuahua, de la Sección XLII del Sindicato Nacional de Trabajadores de la Educación; del Sindicato de Trabajadores al Servicio de Gobierno del Estado, de la Universidad Autónoma de Chihuahua y otros Organismos Públicos Descentralizados.

b) Principales Actividades

Entre las principales actividades se encuentran:

- Proporcionar servicio médico
- Pago de Pensiones y Jubilaciones
- Otorgar Préstamos personales

c) Ejercicio Fiscal

La información que se emite corresponde al ejercicio fiscal comprendido del 01 de enero al 30 de junio del 2024

d) Régimen Jurídico

Ley de Pensiones Civiles del Estado de Chihuahua.

e) Consideraciones Fiscales

De acuerdo a las disposiciones de la Ley del ISR, el Organismo no está sujeto al impuesto sobre la renta ("ISR") por su carácter de persona moral con fines no lucrativos, de acuerdo con el Artículo 79 de la Ley de dicho impuesto; únicamente estamos obligados a enterar lo siguiente:

- Las retenciones de ingresos por salarios
- Las retenciones de ingresos por arrendamiento
- Las retenciones de ingresos por servicios profesionales.

Pensiones Civiles del Estado de Chihuahua
Notas a los Estados Financieros al 30 de junio de 2024
(PESOS)

f) Estructura Organizacional Básica.

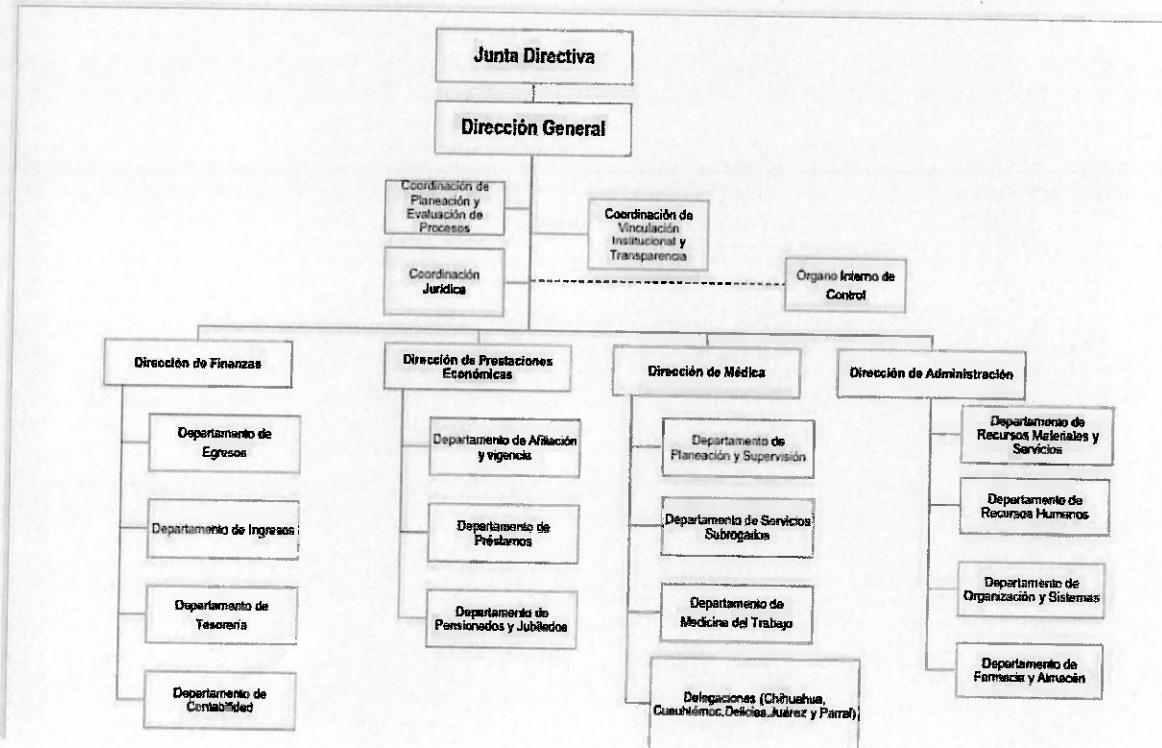

Pensiones Civiles del Estado de Chihuahua
Notas a los Estados Financieros al 30 de junio de 2024
(PESOS)

5. Bases de Preparación de los Estados Financieros.

- a) El Organismo ha adoptado los lineamientos que se derivan de la LGCG, de conformidad con lo establecido en el Acuerdo de Interpretación sobre las Obligaciones Establecidas en los Artículos Transitorios de la LGCG para la emisión de los estados financieros (contables).
- b) Para la integración de los estados financieros, el Organismo ha decidido utilizar el costo histórico en las operaciones del ejercicio.
- c) El Organismo tiene la obligación de apearse en la preparación de sus estados financieros a los siguientes postulados básicos emitidos por el CONAC:
- Sustancia económica
 - Entes públicos
 - Existencia permanente
 - Revelación suficiente
 - Importancia relativa
 - Registro e integración presupuestaria
 - Consolidación de la información financiera
 - Devengo contable
 - Valuación
 - Dualidad económica
 - Consistencia

6. Políticas de Contabilidad Significativas

a) Actualización:

Los saldos que provienen de adquisiciones realizadas entre el 1 de enero de 2002 y hasta el 31 de diciembre de 2007 se actualizaron aplicando factores derivados del Índice Nacional de Precios al Consumidor ("INPC") hasta esa fecha. El importe de los activos fijos adquiridos hasta el 31 de diciembre de 2001, fue el que se reportó a esa fecha con base en valores netos de reposición de acuerdo con avalúos de peritos independientes y posteriormente fueron actualizados utilizando factores derivados del INPC.

Por los ejercicios 2008 al 2010 se presentó una inflación acumulada de 14.5% por lo que se estuvo un período de desconexión inflacionaria, en donde los Estados Financieros de años anteriores deban conservar los efectos de re expresión, mientras que a partir del ejercicio de 2008 no se reconocerán los efectos de la inflación.

b) Método de Valuación de Inventarios.

Los inventarios que se presentan en el estado de situación financiera son valuados utilizando el método de últimas entradas, primeras

c) Calculo Actuarial.

El estudio actuarial corresponde a cifras al 31 de diciembre de 2023, el cual ya contempla las modificaciones a la nueva ley que entró en vigor a partir de enero del 2014.

El pasivo neto proyectado de este estudio fue de \$202,617,510,042, por lo que en junio de 2024 se efectuó un ajuste para llegar a la cifra anteriormente citada. El importe de dicho ajuste que afectó al ejercicio del 2023 fue de \$ 65,918,332,276

d) Provisiones.

Se crea la provisión para el pago de gratificación anual a los empleados de la institución el cual se cancela en diciembre al momento del pago de dicha prestación.

Pensiones Civiles del Estado de Chihuahua
Notas a los Estados Financieros al 30 de junio de 2024
(PESOS)

7. Reporte Analítico del Activo.

En el 2024 se aplicaron las siguientes tasas de depreciación de Activo Fijo

Cuenta	Nombre	Tasa de Depreciación 2024
1-2-3-1-0	Terrenos	
1-2-3-3-0	Edificios no Habitacionales	3.30%
1-2-4-1-1	Muebles de oficina y estantería	10%
1-2-4-1-2	Muebles excepto de oficina y estantería	10%
1-2-4-1-3	Equipo de cómputo y tecnologías de la información	33.33%
1-2-4-1-9	Otros mobiliarios y equipos de administración	10%
1-2-4-2-1	Equipos y aparatos audiovisuales	33.33%
1-2-4-2-2	Aparatos deportivos	20%
1-2-4-2-3	Cámaras fotográficas y de video	33.33%
1-2-4-2-9	Otros mobiliarios y equipo educacional y recreativo	20%
1-2-4-3-1	Equipo médico y de laboratorio	20%
1-2-4-4-1	Vehículos y equipo terrestre	20%
1-2-4-4-9	Otros equipos de transporte	20%
1-2-4-6-2	Maquinaria y equipo industrial	10%
1-2-4-6-3	Maquinaria y equipo de construcción	10%
1-2-4-6-4	Sistemas de aire acondicionado, calefacción y de refrigeración industrial y comercial	10%
1-2-4-6-5	Equipo de comunicación y telecomunicación	10%
1-2-4-6-6	Equipos de generación eléctrica, aparatos y accesorios eléctricos	10%
1-2-4-6-7	Herramientas y maquinas-herramientas	10%
1-2-4-6-9	Otros equipos	10%

Bajo protesta de decir verdad declaramos que los Estados Financieros y sus Notas son razonablemente correctos y responsabilidad del emisor

RECARGOS POR ADEUDOS DE INSTITUCIONES AFILIADAS

Al 30 de junio de 2024 se tiene registrado en cuentas de orden, recargos por adeudos de Instituciones Afiliadas cuyo saldo se desglosa a continuación (miles de pesos):

DEPENDENCIA	IMPORTE	
	JUNIO	2024
200 Coordinación Estatal de la Tarahumara	0	0
300 Consejo Estatal de Población	22	260
400 Comisión Estatal de Derechos Humanos	0	170
500 C.E.C.Y.T.E.CH	5	142
610 Secretaría de Hacienda Burócratas	34,969	1,726,098
700 DIF Estatal	7	1,741
800 FIDEAPECH	0	1
900 Inst. Chihuahuense de la Salud	1,351	73,097
1000 Comisión Estatal de Vivienda (COESVI)	32	6,734
1100 Inst. Chihuahuense de la Cultura	0	0
1200 Junta Central de Agua	0	20,271
1300 Junta Mpal. de Agua de Chihuahua	2,470	317,397
1400 Junta Mpal. de Agua de Delicias	261	43,781
1500 Junta Mpal. de Agua de Parral	514	54,926
1600 Junta Mpal. de Agua Nvo. Casas Gdes.	0	1,684
1700 Junta Mpal. de Agua de Ojinaga	99	12,268
1800 Junta Mpal. de Agua de Aldama	2	82
1900 Junta Mpal. de Agua de Saucillo	3	472
2000 Junta Mpal. de Agua de Rosales	0	5
2100 Junta Mpal. de Agua de Madera	2	1,542
2200 Junta Mpal. de Agua de Meoquí	0	6
2300 Junta Mpal. de Agua de Villa Ahumada	3	231
2400 Junta Mpal. de Agua de Bocoyna	10	1,637
2500 Junta Mpal. de Agua de Sta. Bárbara	6	938
2600 Junta Mpal. de Agua de Guerrero	0	1
2700 Junta Mpal. de Agua de San Fco. del Oro	21	1,126
2800 Junta Mpal. de Agua de Camargo	0	897
2900 Junta Mpal. de Agua de Buenaventura	0	165
3000 Junta Mpal. de Agua de Jiménez	26	4,326
3100 Junta Mpal. de Agua de Guadalupe	0	824
3200 Promotora de la Industria Chihuahuense	0	2
3800 Sindicato de Burocratas	0	0
4000 Universidad Autónoma de Chihuahua	11,846	967,201
4100 Inst. Chihuahuense del Deporte	20	2,789
4200 Inst. Chihuahuense de la Juventud	0	1
4300 Junta de Asistencia Privada	0	157
4400 Instituto Chihuahuense para la Transparencia	10	575
4500 Instituto Chihuahuense de Infraestructura Física y Educativa	97	1,139
4600 C.O.E.C.Y.T.E.CH	0	9
4700 Instituto Estatal Electoral	0	74
4800 Subsistema de Preparatoria Abierta	98	6,719
4900 Escuela Normal Superior	0	0
5000 Tribunal Estatal Electoral de Chihuahua	0	54
5100 Instituto Chihuahuense de la Mujer	0	123
5200 Congreso del Estado de Chihuahua	0	6,161
5300 Secretaría de Comunicaciones y Obras Públicas	0	7
5400 Tribunal Superior de Justicia	319	40,987
5500 Congreso del Estado de Chihuahua	0	5,447
5600 Auditoría Superior	0	2
5800 sria. ejecutiva del sistema estatal anticorrupcion	0	1
5900 fiscalia anticorrupcion del estado de chihuahua	0	79
6000 centro de conciliacion laboral del estado de chih.	0	4
6100 Agencia Estatal de Desarrollo	0	0
TOTAL	52,193	3,302,354

NOTA: INFORMACION PROPORCIONADA POR EL DEPARTAMENTO DE INGRESOS

SALDO AFILIADAS

El saldo de esta cuenta se integra de la siguiente forma:

Institución	MILES DE PESOS																	
	JUNIO							MAYO							2024			
	Pensiones	Pensiones Nueva Ley Regularizados	Pensiones Cuentas Individuales	Servicio Médico	Medicamentos	Prestamos	Transferencias, asig. subsidios y otras ayudas	Subsidio estatal jubilados y pensionados	Total	Pensiones	Pensiones Nueva Ley Regularizados	Pensiones Cuentas Individuales	Servicio Médico	Medicamentos	Prestamos	Transferencias, asig. subsidios y otras ayudas	Subsidio estatal jubilados y pensionados	Total
AGENCIA ESTATAL DE DESARROLLO ENERGETICO		36	76	22		1	-	196		0	71	152	29		6680.14	0		268
AUDITORIA SUPERIOR DEL ESTADO	189	62	275	835		64	-	1,306		189	62	272	828			72	0	1,366
CENTRO DE CONCILIACION LABORAL	7	28	240	2		15	-	320		7	25	243	2			13	0	291
COLEGIO EST.CIENT.Y TECN.EDO.CHIH.	267	138		173		3	-	572		185	138	8	152			4	0	470
COMISION ESTATAL DE LOS DERECHOS HUMANOS	8	180	227	23		33	-	441		0	0	0	22			0	0	22
COMISION ESTATAL DE VIVIENDA SUELO E INFRAE	803	691	762	204			-	2,730		424	250	687	1,325			168	0	2,838
CONGRESO DEL ESTADO	370	278	698	1,328		231	-	2,860		85	321	1,063	1,427				0	2,864
CONGRESO DEL ESTADO (Eventuales Congreso)	55	224	1,042	1,429		180	-	2,860		85	321	1,063	1,427				0	2,864
CONSEJO ESTATAL DE POBLACION	602	125	714	127			-	1,568		575	119	670	122				0	1,485
DESARROLLO INTEGRAL DE LA FAMILIA DEL ESTAI	189	673	1,798	121		190	-	2,857		19	682	1,812	121			188	0	2,721
FIDEAFECIN		5	70	1			-	76		0	5	67	1				0	74
FISCALIA ANTICORRUPCION DEL ESTADO DE CHIHU	11	74	146	267		6	-	603		36	74	137	257			8	0	616
INSTITUTO CHIHUAHUENSE DE INFRAESTRUCTURA	145	2,610	4,278				-	6,942		141	2,403	4,070	0				0	9,615
INSTITUTO CHIHUAHUENSE DE LA JUVENTUD			60	4			-	65		0	0	68	4				0	82
INSTITUTO CHIHUAHUENSE DE LAS MUJERES		40	67				-	107		2	81	134	0				0	216
INSTITUTO CHIHUAHUENSE DE SALUD	80,092			13,611	8,258		-	99,903		77,914	0	0	12,758	6,258		39	0	96,963
INSTITUTO CHIHUAHUENSE DEL DEPORTE Y CULTU		776	693	126		10	-	1,740		132	586	518	84			47	0	1,376
INSTITUTO CHIHUAHUENSE PARA LA TRANSPAREN	560		153	6		1	-	921		497	210	0	4			0	0	712
INSTITUTO DE INNOVACION Y COMPETITIVIDAD		14	50				-	64										0
INSTITUTO ESTATAL ELECTORAL		38	7			3	-	55		5	38	7	7			4	0	62
JUNTA CENTRAL DE AGUA Y SANEAMIENTO	27	174	295	213		27	-	736		288	174	300	212			26	0	1,090
JUNTA DE ASISTENCIA SOCIAL PRIVADA EN EL EST		2	12	3			-	17		0	2	12	3				0	17
JUNTA MPAL DE AGUA ALDAMA	1	83	112	135			-	331		1	28	39	46				0	114
JUNTA MPAL DE AGUA BUENAVENTURA				25			-	25										0
JUNTA MPAL DE AGUA CAMARGO							-	0										0
JUNTA MPAL DE AGUA GUERRERO				33			-	33										0
JUNTA MPAL DE AGUA JIMENEZ				1,924			-	1,924		0	0	0	1,804				0	1,804
JUNTA MPAL DE AGUA MADERA		37	31	196		32	-	296		0	37	31	224			17	0	310
JUNTA MPAL DE AGUA MEXCOCA		67	32	89			-	167		0	67	33	69				0	169
JUNTA MPAL DE AGUA PRAEDENS G GRO				676			-	676		0	0	0	675				0	675
JUNTA MPAL DE AGUA ROSALES				31			-	31		0	0	0	30				0	30
JUNTA MPAL DE AGUA SAUCILLO				253			-	253		0	0	0	240				0	240
JUNTA MPAL DE AGUA SAN FCO DEL QRO				1,594			-	1,594		0	0	0	1,568				0	1,568
JUNTA MPAL DE AGUA SN JUANITO				966			-	966		0	0	0	980				0	980
JUNTA MPAL DE AGUA STA BARBARA				743			-	743		0	0	0	722				0	722
JUNTA MPAL DE AGUA VILLA AHUMADA				94			-	94		0	0	0	71				0	71
JUNTA MUNICIPAL DE AGUA DE OJINAGA	594	103	84	94			-	875		788	26	339	7,946				0	9,059
JUNTA MUNICIPAL DE AGUA Y SANEAMIENTO CHIHU	66,661	19,762	6,750	139,892		442	-	233,505		66,763	19,769	6,804	139,948			441	0	233,725
JUNTA MUNICIPAL DE AGUA Y SANEAMIENTO DE N.	233	27	142	440		35	-	935		187	13	71	407			15	0	695
JUNTA MUNICIPAL DE AGUA Y SANEAMIENTO DELK	8,218	40	697	19,410		286	-	26,658		5,708	73	1,003	19,867			280	0	28,009
JUNTA MUNICIPAL DE AGUA Y SANEAMIENTO HIDAL	12,614	8,235	3,548	32,978		194	-	65,969		13,099	6,382	4,243	33,666			187	0	67,686
PROMOTORA PARA EL DESARROLLO ECONOMICO I				110			-	110		0	0	102	16				0	233
SECRETARIA DE COMUNICACIONES Y OBRAS PUBL				14			-	14		11	0	158	2				0	169
SECRETARIA DE HACIENDA	7,682	13,226	14,289	109,878		16	377,993	1,961,678	2,483,455	7,582	13,226	14,289	108,612			16	377,993	1,961,678
SECRETARIA DE HACIENDA (Sindicato de Burocratas				5			-	5		0	0	0	2				0	2
SECRETARIA EJECUTIVA DEL SISTEMA ESTATAL AI							-	28										0
SUBSISTEMA DE PREPARATORIA ABIERTA DEL EST							-	10,128		14	3,976	4,866	0				0	9,038
TRIBUNAL ESTATAL ELECTORAL				0			-	0		0	22	0	0				0	22
TRIBUNAL SUPERIOR DE JUSTICIA	4,245	1,314	3,619	39,291		1,029	-	48,498		4,246	1,314	3,636	39,234				0	49,378
UNIVERSIDAD AUTONOMA DE CHIHUAHUA	161,288	25,775	152,523	583,484		777	-	923,767		169,035	22,627	145,954	593,328				0	935,894
Total	343,189	77,722	199,529	957,184	6,256	3,679	377,993	1,961,678	3,927,365	349,038	74,617	197,727	967,378	6,256	3,486	377,993	1,961,678	3,836,442

SALDO AFILIADAS

El saldo de esta cuenta se integra de la siguiente forma :

Institución	MILES DE PESOS								
	JUNIO						2024		
	Pensiones	Pensiones Nueva Ley Regularizados	Pensiones Cuentas Individuales	Servicio Médico	Medicamentos	Prestamos	Transferencias, subsidios y otras ayudas	Subsidio estatal jubilados y pensionados	Total
AGENCIA ESTATAL DE DESARROLLO ENERGETICO		36	76	22		1			135
AUDITORIA SUPERIOR DEL ESTADO	159	62	275	835		64			1,396
CENTRO DE CONCILIACION LABORAL	7	28	268	2		15			320
COLEGIO EST.CIENT.Y TECN.EDO.CHIH.	257	138		173		3			572
COMISION ESTATAL DE LOS DERECHOS HUMANOS	8	150	227	23		33			441
COMISION ESTATAL DE VIVIENDA SUELO E INFRAE	993	691	762	284					2,730
CONGRESO DEL ESTADO	379	279	598	1,325		231			2,812
CONGRESO DEL ESTADO (Eventuales Congreso)	55	224	1,042	1,429		109			2,860
CONSEJO ESTATAL DE POBLACION	602	125	714	127					1,568
DESARROLLO INTEGRAL DE LA FAMILIA DEL ESTAI	169	573	1,798	121		196			2,857
FIDEAPECH		5	70	1					76
FISCALIA ANTICORRUPCION DEL ESTADO DE CHIH	11	74	146	267		6			503
INSTITUTO CHIHUAHUENSE DE INFRAESTRUCTUR/	145	2,519	4,278						6,942
INSTITUTO CHIHUAHUENSE DE LA JUVENTUD			60	4					65
INSTITUTO CHIHUAHUENSE DE LAS MUJERES		40	67						107
INSTITUTO CHIHUAHUENSE DE SALUD	80,092								107
INSTITUTO CHIHUAHUENSE DEL DEPORTE Y CULTI	176	776	693	13,511	6,256	44			99,903
INSTITUTO CHIHUAHUENSE PARA LA TRANSPAREN	500	260	153	126		10			1,780
INSTITUTO DE INNOVACION Y COMPETITIVIDAD		14	50	6		1			921
INSTITUTO ESTATAL ELECTORAL		38	7	7		3			64
JUNTA CENTRAL DE AGUA Y SANEAMIENTO	27	174	295	213		27			55
JUNTA DE ASISTENCIA SOCIAL PRIVADA EN EL EST		2	12	3					736
JUNTA MPAL DE AGUA ALDAMA	1	83	112	135					17
JUNTA MPAL DE AGUA BUENAVENTURA				25					331
JUNTA MPAL DE AGUA CAMARGO									25
JUNTA MPAL DE AGUA GUERRERO									0
JUNTA MPAL DE AGUA JIMENEZ				33					33
JUNTA MPAL DE AGUA MADERA		37	31	1,924					1,924
JUNTA MPAL DE AGUA MEOQUI		67	32	196		32			296
JUNTA MPAL DE AGUA PRAXEDIS G GRO				68					167
JUNTA MPAL DE AGUA ROSALES				675					675
JUNTA MPAL DE AGUA SAUCILLO				31					31
JUNTA MPAL DE AGUA SN FCO DEL ORO				253					253
JUNTA MPAL DE AGUA SN JUANITO				1,594					1,594
JUNTA MPAL DE AGUA STA BARBARA				966					966
JUNTA MPAL DE AGUA VILLA AHUMADA		103	84	743					743
JUNTA MUNICIPAL DE AGUA DE OJINAGA		9	121	94					281
JUNTA MUNICIPAL DE AGUA Y SANEAMIENTO CHIH	66,661	19,752	6,758	7,976					8,700
JUNTA MUNICIPAL DE AGUA Y SANEAMIENTO DE N	283	27	142	139,892		442			233,505
JUNTA MUNICIPAL DE AGUA Y SANEAMIENTO DELI	6,216	49	697	448		35			935
JUNTA MUNICIPAL DE AGUA Y SANEAMIENTO HIDA	12,614	6,236	3,948	19,410		286			26,658
PROMOTORA PARA EL DESARROLLO ECONOMICO		102	118	32,975		194			55,966
SECRETARIA DE COMUNICACIONES Y OBRAS PUBLI	10	92	127	14					235
SECRETARIA DE HACIENDA	7,682	13,226	14,289	2		14			245
SECRETARIA DE HACIENDA (Sindicato de Burocrata				108,570		16	377,993	1,961,678	2,483,455
SECRETARIA EJECUTIVA DEL SISTEMA ESTATAL A		3	25	5					5
SUBSISTEMA DE PREPARATORIA ABIERTA DEL ES'	15	4,644	5,366						28
TRIBUNAL ESTATAL ELECTORAL		32	22			102			10,128
TRIBUNAL SUPERIOR DE JUSTICIA	4,245	1,314	3,619	0		9			62
UNIVERSIDAD AUTONOMA DE CHIHUAHUA	161,288	25,775	152,523	39,291		1,029			49,498
Total	343,189	77,722	199,529	957,184	6,256	3,679	377,993	1,961,678	3,927,365

**PENSIONES CIVILES DEL ESTADO DE CHIHUAHUA
INFORME SOBRE PASIVOS CONTINGENTES
AL 30 DE JUNIO DEL 2024**

En cumplimiento a lo dispuesto por los artículos 46, fracción I, inciso f y 52 de la Ley General de Contabilidad Gubernamental, en relación al Informe sobre Pasivos Contingentes, se informa que esta Institución al 30 de junio de 2024, cuenta con demandas laborales, juicios mercantiles y civiles, para los cuales no se tiene estimado el resolutivo por la suerte principal sin considerar los gastos y costas, según se relaciona a continuación:

39	Laborales junta local
0	Tribunales Laborales (Reforma Laboral)
112	Amparo Laboral
485	Juicios Laborales junta arbitral
15	Juicios Penales
9	Juicios Civiles
305	Tribunal Estatal de justicia administrativa
616	Amparos

Los Pasivos contingentes en materia laboral asciende a un importe aproximado de \$48,073,107.46 (CUARENTA Y OCHO MILLONES SETENTA Y TRES MIL CIENTO SIETE 46/100 M.N.) y en relación a los pasivos en materia administrativa el monto es por \$30,500,000.00 (TREINTA MILLONES QUINIENTOS MIL DE PESOS)

Lo anterior, de conformidad con lo establecido en el capítulo VII, numeral III, inciso g) del Manual de Contabilidad Gubernamental emitido por el CONAC, donde se establece en términos generales que:

"los pasivos contingentes son obligaciones que tienen su origen en hechos específicos e independientes del pasado que en el futuro pueden ocurrir o no y, de acuerdo con lo que acontezca, desaparecen o se convierten en pasivos reales por ejemplo, juicios, garantías, avales, costos de planes de pensiones, jubilaciones, etc."

Bajo protesta de decir verdad declaramos que los Estados Financieros y sus notas, son razonablemente correctos y responsabilidad del emisor.

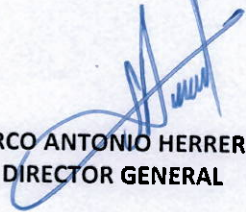

LIC. MARCO ANTONIO HERRERA GARCIA
DIRECTOR GENERAL



C.P.C. GILBERTO G. MONTAÑEZ PEREZ
DIRECTOR DE FINANZAS

PENSIONES CIVILES DEL ESTADO DE CHIHUAHUA

Estados Financieros e información médica para interpretación interna.

30 de junio 2024

**PENSIONES CIVILES DEL ESTADO DE CHIHUAHUA
ESTADO DE ACTIVIDADES
DEL 1o DE ENERO AL 30 DE JUNIO DEL 2024
(cifras expresadas en miles de pesos)**

CONCEPTO	PENSIONES Y JUBILACIONES	SERVICIO MEDICO	TOTAL
INGRESOS:			
Aportaciones del patrón al fondo de pensiones	\$ 312,899		\$ 312,899
Traspaso de aportación acumulada de trabajadores jubilados y pensionados	80,716		80,716
Diferencial de pensión estática	39,853		39,853
Pensión dinámica	89,401		89,401
Aportaciones del patrón al fondo de pensiones Nueva Ley	192,860		192,860
Recuperación de devolución de fondo	-		-
Aportaciones de servicio médico		\$ 330,730	330,730
Cuotas de Jubilados y Pensionados 4, 3 y 2%	42,014		42,014
Cuotas de Jubilados y Pensionados al 12%	3,304		3,304
Diferencial de servicio médico		1,132,382	1,132,382
Recursos Estatales Jubilados	1,938,837		1,938,837
Recursos Estatales Nomina y Gastos Serv. Med. Fondo FAFEF	752,026	294,278	294,278
Recursos Estatales Nomina y Gastos Pensiones	5,590		5,590
Apoyo gastos funerarios	1,092		1,092
Total ingresos	<u>3,457,500</u>	<u>1,757,391</u>	<u>5,215,984</u>
COSTOS:			
Jubilaciones y pensiones	3,512,457		3,512,457
Provisión jubilaciones	4,701,164		4,701,164
Servicio médico		1,045,715	1,045,715
	<u>8,213,620</u>	<u>1,045,715</u>	<u>9,259,335</u>
Exceso (déficit) bruto	(4,756,120)	711,676	(4,043,352)
GASTOS GENERALES:			
Gastos de administración	8,078	115,473	123,551
Exceso (déficit) de operación	<u>(4,764,198)</u>	<u>596,203</u>	<u>(4,166,903)</u>
RESULTADO DE FINANCIAMIENTO:			
Gastos financieros	115	-	114,576
Productos financieros	36,944	971	37,914
	<u>36,829</u>	<u>971</u>	<u>37,800</u>
OTROS GASTOS Y PRODUCTOS :			
Gastos	187	-	187
Productos	2,380	-	2,380
	<u>2,192</u>	<u>-</u>	<u>2,192</u>
Exceso (déficit) neto	<u>(4,725,176)</u>	<u>597,174</u>	<u>(4,126,910)</u>

PENSIONES CIVILES DEL ESTADO DE CHIHUAHUA
BALANCE GENERAL AL 30 DE JUNIO DEL 2024
COMPARATIVO CON MAYO DEL 2024
(cifras expresadas en miles de pesos)

	JUNIO	MAYO		JUNIO	MAYO
ACTIVO			PASIVO		
CIRCULANTE			CIRCULANTE		
Caja y Bancos	\$ 517,061	\$ 542,262	Proveedores	479,585	460,089
Cuentas por cobrar:			Otras cuentas por pagar a corto plazo	252,476	250,431
Prestaciones socioeconómicas	163,347	157,119	Impuestos por pagar	6,904	6,857
Instituciones Afiliadas	780,916	779,121	Beneficios a los empleados a Corto Plazo	8,795,437	3,086,457
Otras instituciones	6,359	6,359	Reserva Grat. Anual e Indemnizaciones	21,765	18,087
Deudores diversos	873	1,887	Otras provisiones a corto plazo (proveedores)	2,860	1,632
Total Cuentas por Cobrar	<u>951,496</u>	<u>944,487</u>	Total Pasivo Circulante	<u>9,559,026</u>	<u>3,823,554</u>
Almacén medicamentos, materiales y otros	191,019	198,892	LARGO PLAZO		
Pagos anticipados	40,025	39,939	Aportaciones Fondo Pensiones Asegurados	11,202,033	11,032,227
Total Activo Circulante	<u>1,699,600</u>	<u>1,725,580</u>	Aportaciones al fondo por pagar	-	-
NO CIRCULANTE			Beneficios a los empleados	189,120,909	127,277,800
INVERSIONES LARGO PLAZO	6,185,552	6,056,254	Devolución fondo cuenta individual	(0)	(0)
INMUEBLES, MAQUINARIA Y EQUIPO	743,995	743,810	Total Pasivo Largo Plazo	<u>200,322,942</u>	<u>138,310,027</u>
Menos depreciación acumulada	208,410	207,489	Total Pasivo	<u>209,881,968</u>	<u>142,133,581</u>
Total Activo No circulante	<u>6,721,136</u>	<u>6,592,575</u>	PATRIMONIO		
Total Activo	<u>\$8,420,736</u>	<u>\$8,318,155</u>	Reserva patrimonial	(197,393,459)	(131,475,127)
			Superávit donado	59,137	59,137
			Exceso (déficit) ingresos/egresos	(4,126,910)	(2,399,436)
			Total Patrimonio	<u>(201,461,232)</u>	<u>(133,815,426)</u>
			Total Pasivo y Patrimonio	<u>\$ 8,420,736</u>	<u>\$ 8,318,155</u>

PENSIONES CIVILES DEL ESTADO DE CHIHUAHUA
ESTADO DE FLUJOS DE EFECTIVO
DEL 1o DE ENERO AL 30 DE JUNIO DEL 2024
COMPARATIVO CON MAYO DEL 2024
(cifras expresadas en miles de pesos)

	JUNIO	MAYO
ACTIVIDADES DE OPERACIÓN		
Exceso(Deficit) de ingresos sobre egresos	\$ (1,727,474)	\$ (579,045)
Partidas de ejercicios anteriores	\$ (65,918,332)	\$ -
Baja de activos fijos	-	-
Incremento (disminución) a la reserva de obligaciones contingentes	-	-
Beneficios a los empleados a Cto Plazo	61,843,110	613,481
Incremento a la reserva de gratificación anual	5,708,980	-
Depreciación	3,678	4,453
Suma	<u>921</u>	<u>963</u>
	<u>(89,118)</u>	<u>39,853</u>
(Incremento) disminución de prestaciones socio-económicas a corto plazo	(6,228)	(6,155)
(Incremento) disminución a instituciones afiliadas	(1,795)	148
(Incremento) disminución a otras cuentas por cobrar	928	(927)
(Incremento) Disminución a almacén de medicamentos y materiales	7,874	(4,171)
Incremento (Disminución) en proveedores	20,723	(79,522)
Incremento (Disminución) en acreedores diversos	2,045	2,841
Incremento (Disminución) en impuestos por pagar	47	784
Incremento a la aportación al fondo de pensiones de asegurados	169,806	169,198
(Disminución) Incremento a aportaciones al fondo por pagar	-	-
(Disminución) Incremento a Devolucion cuenta individual	-	(0)
Flujos netos de efectivo de actividades de operación	<u>104,282</u>	<u>122,050</u>
ACTIVIDADES DE INVERSION		
Adquisición de activos fijos	<u>(185)</u>	<u>(111)</u>
Flujos netos de efectivo de actividades de inversión	<u>(185)</u>	<u>(111)</u>
ACTIVIDADES DE FINANCIAMIENTO		
Activo Fijo Donado	-	-
Préstamo bancario con banca interacciones	-	-
Anticipos de la SH por retenciones y aportaciones	-	-
Préstamo de SH para financiar prestaciones a Afiliados	-	-
Apoyo de la SH del Gob. del Edo. para compra de Activo Fijo	-	-
Pago de préstamo bancario con banca interacciones	-	-
Flujos netos de efectivo de actividades de financiamiento	<u>-</u>	<u>-</u>
Incremento (Disminución) neto de efectivo	\$ 104,097	\$ 121,939
Efectivo al inicio del período	\$ 6,598,516	\$ 6,476,577
Efectivo al final del período	<u>\$ 6,702,612</u>	<u>\$ 6,598,516</u>
Efectivo	\$ 6,702,612	\$ 6,598,516
Sobregiro en Bancos	<u>-</u>	<u>-</u>
	<u>\$ 6,702,612</u>	<u>\$ 6,598,516</u>

PENSIONES CIVILES DEL ESTADO DE CHIHUAHUA
ESTADO DE ACTIVIDADES DE PENSIONES Y JUBILACIONES
DEL MES DE JUNIO DEL 2024 Y MAYO DEL 2024
Y COMPARATIVO AL MES DE JUNIO DEL 2023
(cifras expresadas en miles de pesos)

CONCEPTO	ACUMULADO		MENSUAL	
	2024	2023	JUNIO	MAYO
Aportación del patrón al fondo de pensiones	\$ 312,899	\$ 303,946	\$ 47,282	\$ 52,734
Traspaso de aportación acumulada de trabajadores jubilados y pensionados	80,716	86,313	15,630	19,262
Diferencial de pensión estática	39,853	54,981	11,117	5,929
Pensión dinámica	89,401	85,253	25,809	15,308
Aportaciones del patrón al fondo de pensiones Nueva Ley	192,860	168,150	29,159	37,433
Cuotas de Jubilados y Pensionados 4, 3 y 2%	42,014	37,858	7,003	7,061
Cuotas de Jubilados y Pensionados al 12%	3,304	2,137	1,020	483
Recuperación de devolución de fondo	-	-	-	-
Recursos Estatales Jubilados	1,938,837	1,672,603	320,189	356,343
Fondo FAFEF	752,026	778,399	125,338	125,338
Recursos Estatales Nomina y Gastos Pensiones	5,590	4,520	852	826
Apoyo gastos funerarios	1,092	1,755	213	156
	<u>3,458,593</u>	<u>3,194,160</u>	<u>583,611</u>	<u>620,871</u>
COSTOS:				
Jubilaciones y pensiones	3,512,457	3,229,302	586,257	620,435
Provisión jubilaciones	4,701,164	3,356,699	1,633,757	613,481
	<u>8,213,620</u>	<u>6,586,002</u>	<u>2,220,014</u>	<u>1,233,916</u>
Exceso (déficit) bruto	(4,755,028)	(3,391,842)	(1,636,403)	(613,046)
GASTOS DE GENERALES:				
Gastos de administración	8,078	6,785	1,553	1,232
Exceso (déficit) de operación	(4,763,106)	(3,398,627)	(1,637,957)	(614,278)
RESULTADO DE FINANCIAMIENTO:				
Gastos financieros	115	118	19	18
Productos financieros	36,944	26,964	6,231	6,404
Resultado por posición monetaria	-	-	-	-
	<u>36,829</u>	<u>26,845</u>	<u>6,212</u>	<u>6,386</u>
OTROS GASTOS Y PRODUCTOS:				
Gastos	187	40,315	25	81
Productos	2,380	32,961	32	54
	<u>2,192</u>	<u>(7,354)</u>	<u>7</u>	<u>(27)</u>
Exceso (déficit) neto	<u>\$ (4,724,084)</u>	<u>\$ (3,379,136)</u>	<u>\$ (1,631,738)</u>	<u>\$ (607,918)</u>

**PENSIONES CIVILES DEL ESTADO DE CHIHUAHUA
GASTOS DE ADMINISTRACION DE PENSIONES Y JUBILACIONES
DEL MES DE JUNIO DEL 2024 Y MAYO DEL 2024
Y COMPARATIVO AL MES DE JUNIO DEL 2023
(cifras expresadas en miles de pesos)**

CONCEPTO	ACUMULADO		MENSUAL	
	2024	2023	JUNIO	MAYO
SERVICIOS PERSONALES:				
SUELDO BASE	\$ 3,022	\$ 2,574	\$ 522	\$ 515
GRATIFICACION ANUAL	435	397	71	92
QUINQUENIO	246	136	43	40
DESPENSA	96	93	17	16
ESTIMULO POR NOTAS BUENAS	159	152	25	25
DIAS ECONOMICOS	92	81	-	-
EVALUACION DEL DESEMPEÑO	112	95	-	-
PARTE PROPORCIONAL DE VACACIONES	5	1	-	-
PRIMA VACACIONAL	5	7	-	4
INDEMNIZACIONES	-	-	-	-
DIAS DE DESCANSO TRABAJADOS	-	-	-	-
COMPLEMENTO DE JORNADA LEGAL	-	-	-	-
HORAS EXTRAORDINARIAS	-	-	-	-
AYUDA PARA ESTUDIOS	-	-	-	-
AYUDA GUARDERIA	-	-	-	-
AYUDA GASTOS FUNERARIOS JUBILADOS Y PEI	1,835	1,756	222	256
CAPACITACION	-	-	-	-
AYUDA PARA GASOLINA	-	-	-	-
ACTIVIDADES DEPORTIVAS Y RECREATIVAS	-	-	-	-
FESTEJOS	3	-	-	-
UNIFORMES	-	-	-	-
SUPLENCIAS	-	1	-	-
COMPENSACION	753	599	131	127
GRATIFICACION EXTRAORDINARIA	-	-	-	-
APORTACION PATRONAL CUENTAS INDIVIDUAL	279	187	49	48
ESTIMULO A LA PERMANENCIA	-	-	-	-
AYUDA PARA ESTUDIOS A HIJOS DE LOS EMPLI	71	70	12	12
PRIMA DE ANTIGÜEDAD EXENTA	-	-	-	-
GRATIFICACION ANUAL EXENTA	6	2	-	-
PRIMA VACACIONAL EXENTA	2	0	-	-
PAGOS POR SEPARACION	-	-	-	-
APORTACIONES AL FONDO PROPIO	62	50	14	12
APORTACION AL FONDO DE TRANSICION	100	95	17	17
	<u>7,283</u>	<u>6,297</u>	<u>1,122</u>	<u>1,164</u>

**PENSIONES CIVILES DEL ESTADO DE CHIHUAHUA
GASTOS DE ADMINISTRACION DE PENSIONES Y JUBILACIONES
DEL MES DE JUNIO DEL 2024 Y MAYO DEL 2024
Y COMPARATIVO AL MES DE JUNIO DEL 2023
(cifras expresadas en miles de pesos)**

CONCEPTO	ACUMULADO		MENSUAL	
	2024	2023	JUNIO	MAYO
SERVICIOS BASICOS:				
GAS	26	40	0	1
DIESEL	-	-	-	-
GASOLINA Y GAS AUTOMOTRIZ	-	-	-	-
ENERGIA ELECTRICA	153	172	34	26
AGUA	9	16	1	2
CORREO	-	-	-	-
TELEFONO	2	2	1	-
INTERNET	33	23	22	-
SERVICIO MENSAJERIA DE TEXTO	-	-	-	-
	<u>223</u>	<u>252</u>	<u>59</u>	<u>29</u>
SERVICIOS DE APOYO:				
ARTICULOS DE OFICINA Y PAPELERIA	45	90	6	-
ARRENDAMIENTO DE EQUIPO	-	-	-	-
ARRENDAMIENTO DE INMUEBLES	-	-	-	-
EMPAQUES DE ALMACEN	-	-	-	-
FLETES Y ACARREOS	-	-	-	-
HONORARIOS PROFESIONALES	343	-	343	-
MATERIAL COMPUTADORA	15	67	2	-
	<u>403</u>	<u>157</u>	<u>352</u>	<u>-</u>
SERVICIOS GENERALES:				
CAFETERIA	1	2	-	-
VIGILANCIA	-	-	-	-
SEGUROS	30	-	-	-
PRODUCTOS PARA LIMPIEZA	0	0	0	-
REPARACION DE EDIFICIO	27	1	10	-
REP. Y MTTO. VEHICULOS	-	-	-	-
REP. Y MTTO. MOB. Y EQUIPO	1	-	-	-
REP. Y MTTO. EQ. COMPUTO	-	4	-	-
	<u>59</u>	<u>8</u>	<u>10</u>	<u>-</u>

**PENSIONES CIVILES DEL ESTADO DE CHIHUAHUA
GASTOS DE ADMINISTRACION DE PENSIONES Y JUBILACIONES
DEL MES DE JUNIO DEL 2024 Y MAYO DEL 2024
Y COMPARATIVO AL MES DE JUNIO DEL 2023
(cifras expresadas en miles de pesos)**

CONCEPTO	ACUMULADO		MENSUAL	
	2024	2023	JUNIO	MAYO
OTROS GASTOS:				
AVISOS OFICIALES, PROM. Y PROP.	-	-	-	-
GASTOS DE VIAJE	27	18	-	23
IMPUESTOS Y DERECHOS	-	-	-	-
SUSCRIPCIONES Y LIBROS	-	-	-	-
ATENCION A TERCEROS	-	-	-	-
CONSUMO POR TRABAJO EXTRAORDINARIO	5	5	-	-
TELEFONO CELULAR	-	-	-	-
	<u>31</u>	<u>23</u>	<u>-</u>	<u>23</u>
Aplicaciones de efectivo	<u>8,000</u>	<u>6,736</u>	<u>1,543</u>	<u>1,216</u>
DEPRECIACIONES:				
DEPRECIACION DE EDIFICIOS	-	-	-	-
DEPRECIACION EQ. TRANSPORTE	-	-	-	-
DEPRECIACION MAQ. Y EQUIPO	3	2	0	0
DEPRECIACION MOB. Y EQUIPO	6	6	1	1
DEPRECIACION EQ. MICROFILMACION	-	-	-	-
DEPRECIACION EQ. COMPUTO	69	41	9	15
	<u>78</u>	<u>49</u>	<u>10</u>	<u>16</u>
Actualización de Gastos de Administración	-	-	-	-
	<u>8,078.003</u>	<u>6,785</u>	<u>1,553</u>	<u>1,232</u>

PENSIONES CIVILES DEL ESTADO DE CHIHUAHUA
ESTADO DE ACTIVIDADES DEL SERVICIO MEDICO
DEL 1o DE ENERO AL 30 DE JUNIO 2024 Y 2023
COMPARATIVO CON MAYO DEL 2024
(cifras expresadas en miles de pesos)

CONCEPTO	ACUMULADO		MENSUAL	
	2024	2023	JUNIO	MAYO
RECUPERACIONES DEL COSTO DE SERVICIO MEDICO				
Aportaciones de servicio médico	\$ 330,730	\$ 304,223	\$ 51,472	\$ 55,417
Diferencial de servicio médico	1,132,382	1,079,128	150,503	133,962
Recursos Estatales Nomina y Gastos Serv. Med.	294,278	268,704	48,838	49,259
Recursos Estatales Diferencial de Serv. Med.	-	-	-	-
Total recuperaciones	1,757,391	1,652,056	250,813	238,639
COSTOS :				
Servicio médico	1,045,715	895,574	328,019	190,230
Exceso (déficit) bruto	711,676	756,482	(77,206)	48,409
GASTOS GENERALES:				
Gastos de administración	115,473	104,538	18,696	19,559
Total gastos de administración	115,473	104,538	18,696	19,559
Exceso (déficit) de operación	596,203	651,944	(95,903)	28,849
RESULTADO DE FINANCIAMIENTO:				
Bonificaciones y Descuentos	971	281	166	24
	971	281	166	24
OTROS GASTOS Y PRODUCTOS :				
Costo de Otras Instituciones	-	-	-	-
Ingresos de Otras Instituciones	-	-	-	-
	-	-	-	-
TOTAL DE COSTO DE SERVICIO MEDICO	1,161,188	1,000,112	346,715	209,790
Exceso (déficit) neto	\$ 597,174	\$ 652,226	\$ (95,736)	\$ 28,873
Total de derechohabientes	94,727	92,948	94,727	94,136

**PENSIONES CIVILES DEL ESTADO DE CHIHUAHUA
COSTO DE SERVICIO MEDICO POR CONCEPTO
DEL MES DE JUNIO DEL 2024 Y MAYO DEL 2024
Y COMPARATIVO AL MES DE JUNIO DEL 2023
(cifras expresadas en miles de pesos)**

CONCEPTOS	ACUMULADO		MENSUAL	
	2024	2023	JUNIO	MAYO
SERVICIOS PERSONALES:				
SUELDO BASE	\$ 100,872	\$ 90,836	\$ 17,804	\$ 18,400
GRATIFICACION ANUAL	14,325	13,376	2,447	2,965
QUINQUENIO	7,784	6,741	1,388	1,363
DESPENSA	3,529	3,331	609	611
ESTIMULO POR NOTAS BUENAS	1,087	1,052	182	184
DIAS ECONOMICOS	1,504	1,422	6	6
SUPERACION PROFESIONAL A MEDICOS	8,014	7,428	45	28
EVALUACION DEL DESEMPEÑO	577	510	-	-
PARTE PROPORCIONAL DE VACACIONES	67	168	25	16
PRIMA VACACIONAL	1,707	1,564	351	416
INDEMNIZACIONES	156	51	66	-
SOBRESUELDO POR INFECTOCONTAGIOSIDAD	1,731	1,577	296	303
DIAS DE DESCANSO TRABAJADOS	167	157	-	33
COMPLEMENTO DE JORNADA LEGAL	2,135	2,119	363	364
HORAS EXTRAORDINARIAS	-	-	-	-
AYUDA PARA ESTUDIOS	35	88	3	9
AYUDA ALIMENTICIA	98	97	16	16
AYUDA DE GUARDERIA	153	78	28	23
CAPACITACION	-	-	-	-
FESTEJOS	-	-	-	-
UNIFORMES	-	-	-	-
SUPLENCIAS	11,383	10,195	1,886	1,752
GRATIFICACION EXTRAORDINARIA	0	1	-	-
BONO DE PROTECCION PROFESIONAL	8,654	8,077	1,496	1,505
BONO DE ASISTENCIA	7,283	6,821	1,260	1,266
BONO DE DESEMPEÑO	8,948	8,357	1,549	1,555
BONO POR ROTACION DE SERVICIO	1,423	1,329	722	-
BONO POR MOVILIDAD EN EL SERVICIO	209	205	101	-
APORTACION PATRONAL CUENTAS INDIVIDUALES	8,087	3,434	1,400	1,389
ESTIMULO A LA PERMANENCIA	26	61	3	5
BONO DE CERTIFICACION	-	-	-	-
AYUDA PARA ESTUDIOS A HIJOS DE LOS EMPLEADOS	543	364	92	92
PRIMA DE ANTIGÜEDAD EXENTA	1,366	570	305	312
PREMIOS A LOS EMPLEADOS	-	-	-	-
GRATIFICACION ANUAL EXENTA	94	117	16	20
PRIMA VACACIONAL EXENTA	29	42	5	8
PAGOS POR SEPARACION	-	114	-	8
APORTACION AL FONDO LEY ANTERIOR	1,668	1,872	247	365
APORTACION AL FONDO DE TRANSICION	9,156	5,699	1,087	3,954
	<u>202,810</u>	<u>177,851</u>	<u>33,795</u>	<u>36,948</u>

**PENSIONES CIVILES DEL ESTADO DE CHIHUAHUA
COSTO DE SERVICIO MEDICO POR CONCEPTO
DEL MES DE JUNIO DEL 2024 Y MAYO DEL 2024
Y COMPARATIVO AL MES DE JUNIO DEL 2023
(cifras expresadas en miles de pesos)**

CONCEPTOS	ACUMULADO		MENSUAL	
	2024	2023	JUNIO	MAYO
SERVICIOS MEDICOS:				
ASISTENCIA	23,376	17,427	14,692	4,798
DERECHO DE SALA	7,675	5,459	4,776	1,471
AUXILIARES DE DIAGNOSTICO EN HOSPITAL	38,507	40,715	25,877	7,810
TRATAMIENTOS	18,014	23,206	13,917	2,578
MEDICAMENTOS FARMACIAS PCE	480,425	353,235	93,496	77,372
MATERIAL DE CURACION PCE	35,774	33,870	7,743	5,354
EQUIPO MEDICO DE HOSPITAL	20,712	14,206	16,665	1,764
SERV. PROF. POR EVENTO EN HOSPITAL	2,381	1,919	1,693	338
PROTESIS	6,971	13,613	2,103	1,749
SERVICIOS PROFESIONALES POR HORA	-	-	-	-
MEDICAMENTOS CLINICAS	62,774	70,036	37,558	13,227
MEDICAMENTOS SUBROGADOS	18,774	30,262	4,643	13,122
MATERIAL DE CURACION CLINICAS	46,685	57,654	32,343	7,272
AUXILIARES DE DIAGNOSTICO SUBROGADO	34,310	26,157	19,786	5,869
EQUIPO MEDICO SUBROGADO	17,225	15,702	3,904	3,903
TRATAMIENTOS SUBROGADOS	26,729	6,439	12,937	6,392
SERV. PROFESIONALES POR EVENTO SUBROGADO	2,572	1,931	2,092	264
REPOSICION DE COSTO DE SERVICIO MEDICO HOSPITAL	-	318	-	-
PROVISION DIFERENCIAL	-	5,575	-	-
	842,905	717,723	294,224	153,283
	\$ 1,045,715	\$ 895,574	\$ 328,019	\$ 190,230

**PENSIONES CIVILES DEL ESTADO DE CHIHUAHUA
GASTOS DE ADMINISTRACION DE SERVICIO MEDICO
DEL MES DE JUNIO DEL 2024 Y MAYO DEL 2024
Y COMPARATIVO AL MES DE JUNIO DEL 2023
(cifras expresadas en miles de pesos)**

CONCEPTOS	COMPARATIVO		MENSUAL	
	2024	2023	JUNIO	MAYO
SERVICIOS PERSONALES:				
SUELDO BASE	\$ 59,594	\$ 52,235	\$ 10,099	\$ 10,258
GRATIFICACION ANUAL	7,252	6,652	1,242	1,492
QUINQUENIO	3,634	3,385	641	634
DESPENSA	1,961	1,838	337	340
ESTIMULO POR NOTAS BUENAS	2,482	2,316	420	421
DIAS ECONOMICOS	1,300	1,242	9	7
SUPERACION PROFESIONAL A MEDICOS	47	71	0	0
EVALUACION DEL DESEMPEÑO	1,602	1,333	0	0
PARTE PROPORCIONAL DE VACACIONES	197	233	71	68
PRIMA VACACIONAL	390	394	147	77
INDEMNIZACIONES	348	884	0	0
SOBRESUELDO POR INFECTOCONTAGIOSIDAD	0	0	0	0
DIAS DE DESCANSO TRABAJADOS	112	93	9	25
COMPLEMENTO DE JORNADA LEGAL	260	262	47	47
HORAS EXTRAORDINARIAS	64	42	3	20
AYUDA PARA GASTOS DE FUNERAL	209	133	0	0
AYUDA PARA ESTUDIOS	60	61	6	9
AYUDA ALIMENTICIA	25	24	4	4
AYUDA GUARDERIA	149	108	19	28
CAPACITACION	145	3	90	0
AYUDA PARA GASOLINA	0	0	0	0
ACTIVIDADES DEPORTIVAS Y RECREATIVAS	21	0	0	5
FESTEJOS	72	129	2	19
UNIFORMES	90	141	0	8
SUPLENCIAS	1,483	1,163	263	229
GRATIFICACION EXTRAORDINARIA	0	0	0	0
BONO DE PROTECCION PROFESIONAL	307	308	53	52
BONO DE ASISTENCIA	2	29	0	0
BONO DE DESEMPEÑO	2	29	0	0
BONO POR ROTACION DE SERVICIO	42	42	24	0
BONO POR MOVILIDAD EN EL SERVICIO	0	0	0	0
APORTACION PATRONAL CUENTAS INDIVIDUALES	4,002	2,521	696	702
ESTIMULO A LA PERMANENCIA	18	69	0	3
BONO DE CERTIFICACIÓN	0	0	0	0
AYUDA PARA ESTUDIOS A HIJOS DE LOS EMPLEAD	963	800	162	168
PRIMA DE ANTIGÜEDAD EXENTA	398	1,385	0	104
PREMIOS A LOS EMPLEADOS	0	0	0	0
GRATIFICACION ANUAL EXENTA	47	77	13	13
PRIMA VACACIONAL EXENTA	20	25	7	6
PAGOS POR SEPARACION	285	36	2	69
APORTACIONES AL FONDO PROPIO	1,325	1,693	225	233
APORTACION AL FONDO DE TRANSICION	2,577	2,441	445	444
	<u>91,488</u>	<u>82,197</u>	<u>15,037</u>	<u>15,484</u>

**PENSIONES CIVILES DEL ESTADO DE CHIHUAHUA
GASTOS DE ADMINISTRACION DE SERVICIO MEDICO
DEL MES DE JUNIO DEL 2024 Y MAYO DEL 2024
Y COMPARATIVO AL MES DE JUNIO DEL 2023
(cifras expresadas en miles de pesos)**

CONCEPTOS	COMPARATIVO		MENSUAL	
	2024	2023	JUNIO	MAYO
SERVICIOS BASICOS:				
GAS	412	536	6	31
DIESEL	94	25	0	0
GASOLINA Y GAS AUTOMOTRIZ	475	656	59	109
ENERGIA ELECTRICA	1,970	1,860	378	335
AGUA	534	570	79	94
CORREO	0	0	0	0
TELEFONO	189	164	127	0
INTERNET	1,301	401	514	153
SERVICIO DE MENSAJERIA DE TEXTO	106	106	106	0
	<u>5,081</u>	<u>4,317</u>	<u>1,269</u>	<u>723</u>
SERVICIO DE APOYO:				
ARTICULOS DE OFICINA Y PAPELERIA	944	1,000	201	194
ARRENDAMIENTO DE EQUIPO	549	742	2	72
ARRENDAMIENTO DE INMUEBLES	413	381	101	149
EMPAQUES DE ALMACEN	24	25	4	6
FLETES Y ACARREOS	243	329	1	57
HONORARIOS PROFESIONALES	256	363	22	5
MATERIAL DIDACTICO	0	0	0	0
MATERIAL MICROFILMACION	0	0	0	0
MATERIAL COMPUTADORA	855	653	168	159
ESTUDIOS Y PROYECTOS EN DESARROLLO	0	0	0	0
PROGRAMAS COMPUTACIONALES	1,379	138	72	129
EQUIPO DE RADIOCOMUNICACION	0	0	0	0
DIGITALIZACION	0	0	0	0
	<u>4,662</u>	<u>3,634</u>	<u>572</u>	<u>771</u>
SERVICIOS GENERALES:				
CAFETERIA	28	42	2	10
VIGILANCIA	1,533	2,051	0	384
SEGUROS	421	61	3	16
PRODUCTOS PARA LIMPIEZA	913	863	149	123
REPARACION DE EDIFICIO	3,062	4,364	567	464
REP. Y MTTO. VEHICULOS	461	292	34	77
REP. Y MTTO. MOB. Y EQUIPO	12	134	3	5
REP. Y MTTO. EQ. COMPUTO	284	97	4	22
REP. Y MTTO. EQ. MICROFILM	0	0	0	0
REP. Y MTTO. EQ. MEDICO	731	939	26	200
REP. Y MTTO. EQ. RAYOS X	15	15	0	0
REP. Y MTTO. EQ. CLINICO	0	6	0	0
REP. Y MTTO. MAQ.Y EQUIPO	158	232	17	16
INSTRUMENTAL QUIRURGICO	104	2	7	52
HERRAMIENTAS	5	58	0	0
	<u>7,725</u>	<u>9,157</u>	<u>811</u>	<u>1,370</u>

**PENSIONES CIVILES DEL ESTADO DE CHIHUAHUA
GASTOS DE ADMINISTRACION DE SERVICIO MEDICO
DEL MES DE JUNIO DEL 2024 Y MAYO DEL 2024
Y COMPARATIVO AL MES DE JUNIO DEL 2023
(cifras expresadas en miles de pesos)**

CONCEPTOS	COMPARATIVO		MENSUAL	
	2024	2023	JUNIO	MAYO
OTROS GASTOS:				
AVISOS OFICIALES, PROM. Y PROP.	63	62	7	7
GASTOS DE VIAJE	592	373	76	205
IMPUESTOS Y DERECHOS	54	45	9	17
SUSCRIPCIONES Y LIBROS	23	5	0	18
ATENCION A TERCEROS	69	34	3	15
CONSUMO POR TRABAJO EXTRAORDINARIO	0	4	0	0
TELEFONO CELULAR	8	4	2	2
	<u>809</u>	<u>528</u>	<u>97</u>	<u>264</u>
Aplicaciones de efectivo	<u>109,764</u>	<u>99,833</u>	<u>17,785</u>	<u>18,612</u>
DEPRECIACION DE EDIFICIOS	2,308	2,308	385	385
DEPRECIACION EQ. TRANSPORTE	485	350	81	81
DEPRECIACION MAQ. Y EQUIPO	219	202	36	36
DEPRECIACION MOB. Y EQUIPO	290	336	44	45
DEPRECIACION EQ. MICROFILMACION	0	0	0	0
DEPRECIACION EQ. COMPUTO	1,712	792	253	287
DEPRECIACION EQ. MEDICO	615	637	101	101
DEPRECIACION EQ. LAB. ANALISIS CLINICOS	36	37	6	6
DEPRECIACION EQ. RAYOS X	31	32	4	5
DEPRECIACION DE INVENTARIO DE INMUEBLES	12	12	2	2
	<u>5,709</u>	<u>4,706</u>	<u>911</u>	<u>947</u>
	<u>115,472.829</u>	<u>104,539</u>	<u>18,696</u>	<u>19,559</u>

**PENSIONES CIVILES DEL ESTADO DE CHIHUAHUA
PRESUPUESTO DE EGRESOS
AL 30 DE JUNIO DEL 2024**

DESCRIPCION	PRESUPUESTO	TRANSFERENCIA ENTRE PROGRAMAS	AMPLIACION / REDUCCION	TRANSFERENCIAS INTERNAS	EJERCIDO	POR EJERCER
COSTO DE SERVICIO MEDICO						
COSTO DE SERVICIO MEDICO	2,331,426,568	-	-	-	1,045,715,156	1,285,711,411
GASTOS DE ADMINISTRACION SERVICIO MEDICO	364,743,919	-	-	1,379,020	109,784,311	258,358,628
TOTAL COSTO DE SERVICIO MEDICO	2,696,170,487	-	-	1,379,020	1,155,479,467	1,542,070,039
PENSIONES Y JUBILACIONES						
JUBILACIONES	6,154,392,459	-	71,144,541	-	2,859,860,968	3,123,386,950
PENSION POR VIUDEZ Y ORFANDAD	433,541,738	-	-	-	251,245,384	182,296,353
PENSIONES	647,525,953	-	-	-	304,350,298	346,175,855
AYUDA GASTOS FUNERARIOS	2,354,374	3,000,000	-	-	1,835,119	3,519,259
TOTAL COSTO DE PENSIONES Y JUBILACIONES	7,237,814,524	3,000,000	71,144,541	-	3,514,291,766	3,655,378,217
GASTOS DE OPERACIÓN PENSIONES Y JUBILACIONES						
GASTOS DE ADMINISTRACION Y OTROS GASTOS	31,828,112	-	-	-	6,165,125	25,662,988
COSTO INTEGRAL DE FINANCIAMIENTO						
COMISIONES BANCARIAS	-	-	-	-	114,576	114,576
COSTO FINANCIERO MEDICAMENTOS PCE	-	-	-	-	-	-
GASTOS FINANCIERO FRANQUICIAS	-	-	-	-	71,886	71,886
INTERESES POR DESCUENTO DE DOCUMENTOS	-	-	-	-	-	-
TOTAL COSTO INTEGRAL DE FINANCIAMIENTO	-	-	-	-	186,462	186,462
TOTAL COSTOS Y GASTOS	9,965,813,123	3,000,000	71,144,541	1,379,020	4,676,122,821	5,222,924,782
CONCEPTOS DE INVERSION						
ACTIVO FIJO	10,000,000	3,000,000	-	1,379,020	408,175	5,214,895
TOTAL CONCEPTOS DE INVERSION	10,000,000	3,000,000	-	1,379,020	408,175	5,214,895
ADEUDOS DE EJERCICIOS FISCALES ANTERIORES (ADEFAS)						
ADEFAS PRESTACIONES ECONÓMICAS	-	-	-	-	-	-
ADEFAS SERVICIO MÉDICO	-	-	-	-	-	-
TOTAL ADEUDOS DE EJERCICIOS FISCALES ANTERIORES (ADEFAS)	-	-	-	-	-	-
TOTAL FLUJO DE EGRESOS	9,975,813,123	-	71,144,541	-	4,676,528,995	5,228,139,587

PENSIONES CIVILES DEL ESTADO DE CHIHUAHUA
PRESUPUESTO DE ESTADO DE COSTO DE SERVICIO MEDICO
AL 30 DE JUNIO DEL 2024

DESCRIPCION	PRESUPUESTO	TRANSFERENCIA ENTRE PROGRAMAS	AMPLIACION / REDUCCION	TRANSFERENCIAS INTERNAS	EJERCIDO	POR EJERCER
COSTO DE SERVICIO MEDICO						
SERVICIOS Y AUXILIARES DE DIAGNOSTICO HOSPITALARIO	872,876,709	-	-	-	227,095,278	645,781,430
MEDICAMENTOS Y MATERIALES	1,021,319,637	-	-	-	534,973,940	486,345,697
SERVICIOS SUBROGADOS	80,803,948	-	-	-	80,835,677	31,729
SERVICIOS PERSONALES	356,426,274	-	-	-	202,810,281	153,616,012
TOTAL COSTO DE SERVICIO MEDICO	2,331,426,568	-	-	-	1,045,715,156	1,285,711,411
GASTOS DE ADMINISTRACION SERVICIO MEDICO						
SERVICIOS PERSONALES	166,903,009	-	-	-	91,394,217	75,508,793
SERVICIOS DE APOYO	168,003,951	-	-	1,379,020	4,661,554	164,721,417
SERVICIOS GENERALES	21,569,916	-	-	350,326	7,725,476	13,494,114
SERVICIOS BASICOS	7,387,015	-	-	-	5,088,948	2,298,066
OTROS GASTOS	880,028	-	-	350,326	894,116	336,238
TOTAL GASTOS DE ADMINISTRACION SERVICIO MEDICO	364,743,919	-	-	1,379,020	109,764,311	256,358,628
TOTAL	2,696,170,487	-	-	1,379,020	1,155,479,467	1,542,070,039

PENSIONES CIVILES DEL ESTADO DE CHIHUAHUA
COSTO DEL SERVICIO MÉDICO
AL 30 DE JUNIO DEL 2024

DESCRIPCION	PRESUPUESTO	TRANSFERENCIA ENTRE PROGRAMAS	AMPLIACION / REDUCCION	TRANSFERENCIAS INTERNAS	EJERCIDO	POR EJERCER
SERVICIOS Y AUXILIARES DE DIAGNOSTICO HOSPITALARIO						
ASISTENCIA	371,000,843.00				110,664,582	289,336,261
PROTESIS	86,496,645.36				6,971,412	79,528,233
MEDICAMENTOS CLINICAS	227,413,656.17				62,773,830	164,639,826
MATERIAL DE CURACION CLINICAS	187,962,664.04				46,686,455	141,277,109
TOTAL	872,876,709				227,095,278	645,781,430
MEDICAMENTOS Y MATERIALES DE CURACION						
MEDICAMENTOS FARMACIAS PCE	877,279,637.30				480,425,320	396,854,318
MATERIAL DE CURACION PCE	80,561,191.02				35,774,483	44,786,706
MEDICAMENTOS SUBROGADOS	63,478,809.02				18,774,137	44,704,672
TOTAL	1,021,319,637				534,973,940	486,345,697
SERVICIOS SUBROGADOS						
SERVICIOS PROFESIONALES POR HORA	258,082				-	258,082
AUXILIARES DE DIAGNOSTICO SUBROGADO	31,587,233.48				51,535,167	-19,977,933
EQUIPO MEDICO SUBROGADO	-				-	0
TRATAMIENTOS SUBROGADO	47,917,584.05				29,300,510	18,617,054
SERV PROF POR EVENTO SUBROGADO	-				-	0
REPOSICIÓN DE COSTO DE SERVICIO MÉDICO SUBROGADOS	1,071,068.55				-	1,071,069
REPOSICIÓN DE COSTO DE SERVICIO MÉDICO HOSPITAL	-				-	0
TOTAL	60,603,948				80,835,677	-31,729
SERVICIOS PERSONALES						
SUELDO BASE	154,620,679.00				99,821,073	54,799,606
GRATIFICACION ANUAL	19,554,708.00				14,418,380	5,135,328
QUINQUENIO	14,168,574.00				7,783,544	6,385,030
DESPENSA	6,184,771.00				3,529,471	2,655,300
ESTIMULO POR NOTAS BUENAS	15,848,368.00				1,088,749	14,761,617
DIAS ECONOMICOS	3,143,808.00				1,504,238	1,639,570
SUPERACION PROFESIONAL A MEDICOS	14,244,710.00				8,013,620	6,230,790
EVALUACION DEL DESEMPEÑO	705,805.28				578,586	128,619
PARTE PROPORCIONAL DE VACACIONES	-				67,437	0
PRIMA VACACIONAL	5,886,412.00				67,436	0
INDEMNIZACIONES	-				1,735,506	4,083,469
INDEMNIZACIONES HABERES PARA EL RETIRO	-				-	0
SOBRESUELDO POR INFECCOCONTAGIOSIDAD	17,748,428.00				156,378	0
DIAS DE DESCANSO TRABAJADO	324,994.00				17,567,915	-1,550,143
COMPLEMENTO DE JORNADA LEGAL	4,509,050.00				1,730,656	158,137
HORAS EXTRAORDINARIAS	-				166,857	2,374,391
AYUDA PARA GASTOS DE FUNERAL	222,044.00				-	0
AYUDA PARA ESTUDIOS A LOS EMPLEADOS	179,116.00				-	222,044
AYUDA ALIMENTICIA	3,656,892.00				35,348	143,768
AYUDA DE GUARDERIA	168,030.00				97,818	3,559,076
FESTEJOS	-				153,398	14,832
UNIFORMES	1,897,313.00				-	0
SUPLENCIAS	18,585,419.35				-	1,697,313
COMPENSACION	2,411,759.00				11,383,228	7,202,192
GRATIFICACION EXTRAORDINARIA	1,301,874.00				1,051,365	1,360,364
BONO DE PROTECCION PROFESIONAL	-				49	1,301,825
BONO DE ASISTENCIA	-				8,653,956	0
BONO DE DESEMPEÑO	15,482,068				7,282,737	0
BONO POR ROTACION DE SERVICIO	-				8,948,438	6,513,630
BONO POR MOVILIDAD EN EL SERVICIO	-				1,422,610	0
APORTACIONES PARA EL FONDO PROPIO	18,445,507.00				208,612	0
ESTIMULO POR AÑOS DE SERVICIO	216,828.29				8,087,224	10,358,283
BONO DE CERTIFICACION	-				25,758	191,070
AYUDA PARA ESTUDIOS A HIJOS DE LOS EMPLEADOS	823,334.00				-	0
PRIMA DE ANTIGUEDAD	24,446,283				542,606	280,528
PREMIOS A LOS EMPLEADOS	-				156,378	22,922,905
PAGOS POR SEPARACION	-				-	0
APORTACION AL FONDO LEY ANTERIOR	2,794,704.81				-	0
APORTACION AL FONDO DE TRANSICION	9,097,697.83				58,370	1,088,539
TOTAL	356,426,274				9,156,087	0
TOTAL COSTO DEL SERVICIO MEDICO DIRECTO	2,331,426,568				1,045,715,156	1,285,711,411

PENSIONES CIVILES DEL ESTADO DE CHIHUAHUA
GASTO DEL SERVICIO MÉDICO
AL 30 DE JUNIO DEL 2024

DESCRIPCION	PRESUPUESTO	TRANSFERENCIA ENTRE PROGRAMAS	AMPLIACION / REDUCCION	TRANSFERENCIAS INTERNAS	EJERCIDO	POR EJERCER
GASTOS DE ADMINISTRACION SERVICIO MEDICO						
SERVICIOS PERSONALES						
SUELDO BASE	79,979,277					
GRATIFICACION ANUAL	9,662,953				52,562,110	27,417,167
QUINQUENIO	6,491,089				7,299,537	2,363,416
DESPENSA	3,466,997				3,634,087	2,857,002
ESTIMULO POR NOTAS BUENAS	5,064,724				1,961,370	1,505,627
DIAS ECONOMICOS	1,558,297				2,482,289	2,582,435
SUPERACION PROFESIONAL A MEDICOS	127,854				1,300,142	258,155
EVALUACION DEL DESEMPEÑO	1,759,438				46,878	80,976
PARTE PROPORCIONAL DE VACACIONES					1,601,685	157,753
PRIMA VACACIONAL	2,898,869			197,366	197,366	0
INDEMNIZACIONES	14,802,956			197,366	410,049	2,291,454
INDEMNIZACIONES HABERES DE RETIRO				505,035	633,013	13,664,908
SOBRESUELDO POR INFECCOCONTAGIOSIDAD	642,668				-	0
DIAS DE DESCANSO TRABAJADO	265,034				-	642,668
COMPLEMENTO DE JORNADA LEGAL	496,210				111,987	153,047
HORAS EXTRAORDINARIAS	-				260,119	236,091
AYUDA PARA GASTOS DE FUNERAL	222,044			64,072	64,072	0
AYUDA PARA ESTUDIOS A LOS EMPLEADOS	130,266				208,701	13,344
AYUDA ALIMENTICIA	160,687				59,545	70,721
AYUDA DE GUARDERIA	195,892				24,621	136,066
CAPACITACION	673,178				149,362	46,530
ACTIVIDADES DEPORTIVAS Y RECREATIVAS	103,621				145,430	727,748
FESTEJOS	1,056,873				-	103,621
UNIFORMES	-			448,988	-	607,885
SUPLENCIAS	1,034,329			90,185	90,184	0
COMPENSACION	15,959,410			448,988	1,483,317	0
GRATIFICACION EXTRAORDINARIA	703,507				7,032,052	8,927,358
BONO DE PROTECCION PROFESIONAL	-				-	703,507
BONO DE ASISTENCIA				306,710	306,710	0
*RETRIBUCIONES POR SERVICIO SOCIAL				2,475	2,474	0
BONO DE DESEMPEÑO	55,849					0
BONO POR ROTACION DE SERVICIO					2,474	53,375
BONO POR MOVILIDAD EN EL SERVICIO				41,594	41,594	0
APORTACIONES PARA EL FONDO PROPIO	9,468,194				-	0
ESTIMULO POR AÑOS DE SERVICIO	174,795				4,002,308	5,465,896
BONO DE CERTIFICACION					17,890	156,905
AYUDA PARA ESTUDIOS A HIJOS DE LOS EMPLEADOS	1,088,660				-	0
PRIMA DE ANTIGÜEDAD	2,838,252				963,223	125,437
PREMIOS A LOS EMPLEADOS	-				398,105	2,440,147
APORTACION AL FONDO LEY ANTERIOR	2,033,075				-	0
APORTACION AL FONDO DE TRANSICION	3,588,010				1,324,562	708,513
TOTAL	166,903,009				2,576,960	1,011,050
SERVICIOS DE APOYO						
ARTICULOS DE OFICINA Y PAPELERIA	2,106,937					
ARRENDAMIENTO DE EQUIPO	33,720,312				944,011	1,162,926
ARRENDAMIENTO DE INMUEBLES	894,460				548,826	33,171,486
EMPAQUES DE ALMACEN	-				413,136	481,324
FLETES Y ACARREOS	5,777			23,849	23,849	0
HONORARIOS PROFESIONALES	128,291,333			236,878	242,654	0
MATERIAL DIDACTICO	494,227			260,727	255,530	127,775,077
MATERIAL COMPUTADORA	2,282,931				-	494,227
ESTUDIOS Y PROYECTOS EN DESARROLLO	-				854,528	1,426,403
					-	0

PENSIONES CIVILES DEL ESTADO DE CHIHUAHUA
GASTO DEL SERVICIO MÉDICO
AL 30 DE JUNIO DEL 2024

DESCRIPCION	PRESUPUESTO	TRANSFERENCIA ENTRE PROGRAMAS	AMPLIACION / REDUCCION	TRANSFERENCIAS INTERNAS	EJERCIDO	POR EJERCER
GASTOS DE ADMINISTRACION SERVICIO MEDICO						
PROGRAMAS COMPUTACIONALES	-	-	-	1,379,020	1,379,020	0
EQUIPO DE RADIOCOMUNICACION	207,974	-	-	-	-	207,974
TOTAL	168,003,951	-	-	1,379,020	4,561,554	164,721,417
SERVICIOS GENERALES						
CAFETERIA	-	-	-	27,803	27,803	0
VIGILANCIA	3,143,957	-	-	-	1,532,604	1,611,353
SEGUROS	401,389	-	-	19,213	420,601	0
PRODUCTOS DE LIMPIEZA	1,660,780	-	-	-	912,571	748,209
REPARACION DE EDIFICIO	12,458,460	-	-	658,986	3,062,360	8,737,115
REP. Y MTTTO. DE VEHICULOS	747,358	-	-	-	461,307	286,051
REP. Y MTTTO. DE MOB. Y EQUIPO	119,909	-	-	-	11,763	108,146
REP. Y MTTTO. DE EQ. DE COMPUTO	1,070,757	-	-	-	283,995	786,762
REP. Y MTTTO. DE EQ. MEDICO	1,442,577	-	-	-	730,823	711,754
REP. Y MTTTO. DE EQ. RAYOS X	410,921	-	-	-	15,382	395,539
REP. Y MTTTO. DE EQ. CLINICO	-	-	-	-	-	0
REP. Y MTTTO. DE MAQ. Y EQUIPO	-	-	-	158,064	158,063	0
INSTRUMENTAL QUIRURGICO	-	-	-	103,581	103,581	0
HERRAMIENTAS	113,808	-	-	-	4,623	109,185
TOTAL	21,569,916	-	-	350,326	7,725,476	13,494,114
SERVICIOS BASICOS						
GAS	602,464	-	-	-	411,508	190,955
DIESEL	-	-	-	-	-	0
GASOLINA Y GAS AUTOMOTRIZ	1,251,414	-	-	-	568,851	682,563
ENERGIA ELECTRICA	2,480,170	-	-	-	1,970,030	510,140
AGUA	704,387	-	-	-	533,753	170,634
CORREO	374,353	-	-	-	-	336,191
TELEFONO	285,479	-	-	38,162	-	96,023
TELEFONO CELULAR	25,997	-	-	-	189,456	17,853
INTERNET	1,595,353	-	-	-	8,344	293,907
SERVICIO MENSAJES DE TEXTO	67,399	-	-	-	1,301,446	0
TOTAL	7,387,015	-	-	-	38,162	105,560
OTROS GASTOS						
AVISOS OFICIALES PROMOCION Y PROPAGANDA	77,027	-	-	-	62,571	14,456
GASTOS DE VIAJE	242,146	-	-	350,326	592,471	0
IMPUESTOS Y DERECHOS	-	-	-	53,664	53,664	0
SUSCRIPCIONES Y LIBROS	-	-	-	23,236	23,236	0
ATENCION A TERCEROS	560,855	-	-	76,900	162,174	321,781
CONSUMOS POR TRABAJO EXTRAORDINARIO	-	-	-	-	-	0
TOTAL	880,028	-	-	350,326	894,116	336,238
TOTAL GASTOS DE ADMINISTRACION	364,743,919	-	-	1,379,020	109,764,311	256,358,628

PENSIONES CIVILES DEL ESTADO DE CHIHUAHUA
GASTO DE ADMINISTRACION DE PENSIONES Y JUBILACIONES
AL 30 DE JUNIO DEL 2024

DESCRIPCION	PRESUPUESTO	TRANSFERENCIA ENTRE PROGRAMAS	AMPLIACION / REDUCCION	TRANSFERENCIAS INTERNAS	EJERCIDO	POR EJERCER
GASTOS DE ADMINISTRACION Y OTROS GASTOS						
SERVICIOS PERSONALES						
SUELDO BASE	4,734,198			1,338	3,022,019	1,710,841
GRATIFICACION ANUAL	575,336				440,504	134,832
QUINQUENIO	443,823				245,816	198,007
DESPENSA	188,943				95,837	73,106
ESTIMULO POR NOTAS BUENAS	339,012				158,956	180,056
DIAS ECONOMICOS	90,700					
SUPERACION PROFESIONAL A MEDICOS				1,338	92,038	0
EVALUACION DEL DESEMPEÑO	103,657			8,024	111,681	0
PARTE PROPORCIONAL DE VACACIONES				4,819	4,819	0
PRIMA VACACIONAL	172,601					0
INDEMNIZACIONES	22,204,434			4,819	7,174	160,611
SOBRESUELDO POR INFECCOCONTAGIOSIDAD				26,706		22,177,728
DIAS DE DESCANSO TRABAJADO						0
COMPLEMENTO DE JORNADA LEGAL						0
HORAS EXTRAORDINARIAS						0
AYUDA PARA GASTOS DE FUNERAL						0
AYUDA PARA ESTUDIOS A LOS EMPLEADOS						0
AYUDA ALIMENTICIA						0
AYUDA DE GUARDERIA						0
CAPACITACION						0
ACTIVIDADES DEPORTIVAS Y RECREATIVAS						0
FESTEJOS						0
UNIFORMES				2,824	2,823	0
SUPLENCIAS						0
COMPENSACION	1,291,214					0
GRATIFICACION EXTRAORDINARIA	30,923				753,386	537,825
BONO DE PROTECCION PROFESIONAL					0	30,923
BONO DE ASISTENCIA						0
*RETRIBUCIONES POR SERVICIO SOCIAL						0
BONO DE DESEMPEÑO						0
BONO POR ROTACION DE SERVICIO						0
BONO POR MOVILIDAD EN EL SERVICIO						0
APORTACION PATRONAL CUENTA INDIVIDUAL	653,462.59				279,333	374,129
ESTIMULO POR AÑOS DE SERVICIO						0
BONO DE CERTIFICACION						0
AYUDA PARA ESTUDIOS A HIJOS DE LOS EMPLEADOS	104,268.32				71,360	32,908
PRIMA DE ANTIGÜEDAD EXENTA						0
PREMIOS A LOS EMPLEADOS						0
PAGOS POR SEPARACION						0
APORTACION AL FONDO LEY ANTERIOR	84,437				62,333	22,104
APORTACION AL FONDO DE TRANSICION	155,030					54,934
TOTAL	31,152,039			15,859	5,448,174	25,703,865

PENSIONES CIVILES DEL ESTADO DE CHIHUAHUA
GASTO DE ADMINISTRACION DE PENSIONES Y JUBILACIONES
AL 30 DE JUNIO DEL 2024

DESCRIPCION	PRESUPUESTO	TRANSFERENCIA ENTRE PROGRAMAS	AMPLIACION / REDUCCION	TRANSFERENCIAS INTERNAS	EJERCIDO	POR EJERCER
GASTOS DE ADMINISTRACION Y OTROS GASTOS						
SERVICIOS DE APOYO						
ARTICULOS DE OFICINA Y PAPELERIA	100,685					
ARRENDAMIENTO DE EQUIPO	45,753				44,846	55,839
ARRENDAMIENTO DE INMUEBLES	-				-	45,753
EMPAQUES DE ALMACEN	825				-	0
FLETES Y ACARREOS	-				-	825
HONORARIOS PROFESIONALES	-				-	0
MATERIAL DIDACTICO	-				343,476	-343,476
MATERIAL COMPUTADORA	59,422				-	0
ESTUDIOS Y PROYECTOS EN DESARROLLO	-				15,013	44,409
PROGRAMAS COMPUTACIONALES	-				-	0
EQUIPO DE RADIOCOMUNICACION	-				-	0
TOTAL	206,685				403,335	-196,650
SERVICIOS GENERALES						
CAFETERIA	-			934	934	0
VIGILANCIA	-				-	0
SEGUROS	-			30,453	30,453	0
PRODUCTOS DE LIMPIEZA	122,592			32,347	373	89,862
REPARACION DE EDIFICIO	54,534				26,756	27,778
REP. Y MTTTO. DE VEHICULOS	-				-	0
REP. Y MTTTO. DE MOB. Y EQUIPO	-			960	960	0
REP. Y MTTTO. DE EQ. DE COMPUTO	6,180				-	6,180
REP. Y MTTTO. DE EQ. MEDICO	-				-	0
REP. Y MTTTO. DE EQ. RAYOS X	-				-	0
REP. Y MTTTO. DE EQ. CLINICO	-				-	0
REP. Y MTTTO. DE MAQ. Y EQUIPO	6,463				-	0
INSTRUMENTAL QUIRURGICO	-				-	6,463
HERRAMIENTAS	-				-	0
TOTAL	189,759				59,475	130,284
SERVICIOS BASICOS						
GAS	33,012				26,008	7,003
DIESEL	-				-	0
GASOLINA Y GAS AUTOMOTRIZ	-				-	0
ENERGIA ELECTRICA	180,739				152,926	27,813
AGUA	14,855				9,440	5,416
CORREO	-				-	0
TELEFONO	1,651				-	0
TELEFONO CELULAR	-				1,598	52
INTERNET	33,775				-	0
SERVICIO MENSAJES DE TEXTO	-				32,712	1,063
TOTAL	264,031				222,684	41,347
OTROS GASTOS						
AVISOS OFICIALES PROMOCION Y PROPAGANDA						
GASTOS DE VIAJE	15,598			11,140	26,737	0
IMPUESTOS Y DERECHOS					-	0
SUSCRIPCIONES Y LIBROS					-	0
ATENCION A TERCEROS					-	0
AYUDA GASTOS FUNERARIOS JUBILADOS Y PENSIONADOS					-	0
CONSUMOS POR TRABAJO EXTRAORDINARIO				4,719	4,719	0
TOTAL	15,598			15,859	31,456	0
TOTAL GASTOS DE ADMINISTRACION	31,828,112				6,165,125	25,662,988

DESGLOSE DEL COSTO DEL SERVICIO MEDICO

El costo del servicio médico al 30 de junio de 2024 es el siguiente (miles de pesos):

CONCEPTO	SUBROGADOS		P.C.E.		TOTAL
	HOSPITALES	OTROS	DIRECTO	ADMIVO.	
ASISTENCIA	23,376	-	-	-	23,376
DERECHO DE SALA	7,675	-	-	-	7,675
AUXILIARES DE DIAGNOSTICO	38,507	34,310	-	-	72,817
TRATAMIENTOS	18,014	26,729	-	-	44,743
EQUIPO	20,712	17,225	-	-	37,938
SERV. PROF. POR EVENTO	2,381	2,572	-	-	4,952
PROTESIS	6,971	-	-	-	6,971
SERVICIOS PROFESIONALES POR HORA	-	-	-	-	0
MEDICAMENTOS CLINICAS	62,774	-	-	-	62,774
MATERIAL DE CURACION CLINICAS	46,685	-	-	-	46,685
MEDICAMENTO SUBROGADO	-	18,774	-	-	18,774
MEDICAMENTOS FARMACIAS PCE	-	-	480,425	-	480,425
MATERIAL DE CURACION PCE	-	-	35,774	-	35,774
REPOSICION DE COSTO DE SERVICIO MEDICO HOSPITAL	-	-	-	-	0
NOMINA	-	-	202,810	91,488	294,298
SERVICIOS : BASICOS, APOYO Y GENERALES	-	-	-	18,277	18,277
TOTAL	227,095	99,610	719,010	109,764	1,155,479

DERECHOHABIENCIA

Al 30 de junio del 2024, los derechohabientes registrados ante el servicio médico de Pensiones Civiles del Estado por Dependencia son los siguientes:

CLAVE	DEPENDENCIA	ASEG.	BENEF.	TOTAL	COSTO POR DEPENDENCIA	% POR DEPENDENCIA
1	PODER LEGISLATIVO	367	283	650	7,929	0.69%
2	PODER EJECUTIVO	5,094	5,581	10,675	130,214	11.27%
3	PODER JUDICIAL	4,551	5,542	10,093	123,114	10.65%
4	MAGISTERIO	23,487	27,489	50,976	621,805	53.81%
5	UNIVERSIDAD AUTONOMA DE CHIHUAHUA	4,326	5,484	9,810	119,662	10.36%
6	JUNTA MUNICIPAL DE AGUA - CHIHUAHUA	1,144	1,860	3,004	36,643	3.17%
7	JUNTA CENTRAL DE AGUA	70	72	142	1,732	0.15%
8	PENSIONES CIVILES DEL ESTADO	2,089	2,620	4,709	57,440	4.97%
9	INSTITUTO CHIHUAHUENSE DE SALUD	331	148	479	5,843	0.51%
10	S.T.S.G.E.	4	3	7	85	0.01%
14	JUNTA DE ASISTENCIA PRIVADA	1	1	2	24	0.00%
18	F.I.D.E.A.P.E.CH.	1	0	1	12	0.00%
20	JUNTA MUNICIPAL DE AGUA - DELICIAS	240	343	583	7,111	0.62%
21	JUNTA MUNICIPAL DE AGUA - N.C.GDES.	114	141	255	3,110	0.27%
22	JUNTA MUNICIPAL DE AGUA - OJINAGA	50	53	103	1,256	0.11%
23	JUNTA MUNICIPAL DE AGUA - PARRAL	154	227	381	4,647	0.40%
25	PROMOTORA DE LA INDUSTRIA CHIHUAHUENSE	6	4	10	122	0.01%
28	CONSEJO ESTATAL DE POBLACION	3	1	4	49	0.00%
30	DESARROLLO INTEGRAL DE LA FAMILIA	51	30	81	988	0.09%
31	COM EST DE VIVIENDA, SUELO E INFRA CHIH	11	6	17	207	0.02%
35	JUNTA MUNICIPAL DE AGUA - VILLA AHUMADA	22	34	56	683	0.06%
36	JUNTA MUNICIPAL DE AGUA - ALDAMA	35	63	98	1,195	0.10%
38	JUNTA MUNICIPAL DE AGUA- BOCOYNA-SAN JUANITO	26	36	62	756	0.07%
39	JUNTA MUNICIPAL DE AGUA - BUENAVENTURA	33	50	83	1,012	0.09%
40	JUNTA MUNICIPAL DE AGUA - CAMARGO	84	136	220	2,684	0.23%
41	JUNTA MUNICIPAL DE AGUA - GPE., D.B. PRAXEDIS	16	18	34	415	0.04%
42	JUNTA MUNICIPAL DE AGUA - GUERRERO	27	30	57	695	0.06%
43	JUNTA MUNICIPAL DE AGUA - JIMENEZ	72	121	193	2,354	0.20%
44	JUNTA MUNICIPAL DE AGUA - MADERA	24	29	53	646	0.06%
45	JUNTA MUNICIPAL DE AGUA - MEOQUI	65	99	164	2,000	0.17%
46	JUNTA MUNICIPAL DE AGUA - ROSALES	37	52	89	1,086	0.09%
47	JUNTA MUNICIPAL DE AGUA - SAN FCO. ORO	15	13	28	342	0.03%
48	JUNTA MUNICIPAL DE AGUA - STA. BARBARA	23	19	42	512	0.04%
49	JUNTA MUNICIPAL DE AGUA - SAUCILLO	6	5	11	134	0.01%
54	COMISION ESTATAL DE DERECHOS HUMANOS	7	8	15	183	0.02%
55	CECYTECH	41	63	104	1,269	0.11%
56	INSTIT CHIH DEL DEPORTE Y CULTURA FISICA	5	16	21	256	0.02%
58	INSTIT CHIH DE LA JUVENTUD	3	0	3	37	0.00%
57	INSTIT ESTATAL ELECTORAL	1	3	4	49	0.00%
59	INSTIT CHIH PARA LA TRANSPARENCIA	2	1	3	37	0.00%
63	CONGRESO DEL ESTADO DE CHIHUAHUA	363	412	775	9,453	0.82%
66	SECRETARIA DE COMUNICACIONES Y OBRAS PÚBLICAS	1	5	6	73	0.01%
69	AUDITORIA SUPERIOR DEL ESTADO	216	259	475	5,794	0.50%
73	FISCALIA ANTICORRUPCION DEL ESTADO DE CHIHUAHUA	62	76	138	1,683	0.15%
74	AUDITORIA SUPERIOR DEL ESTADO EVENTUALES	1	0	1	12	0.00%
79	AGENCIA ESTATAL DE DESARROLLO ENERGETICO	4	6	10	122	0.01%
	TOTAL	43,285	51,442	94,727	1,155,479	100.00%

*SE CUENTA UNA SOLA VEZ EL ASEGURADO INDEPENDIEMENTE DE LAS PLAZAS QUE TENGA Y DEPENDENCIAS EN LAS QUE LABORA.

NOTA: INFORMACION DE DERECHOHABIENTES PROPORCIONADA POR EL DEPARTAMENTO DE AFILIACION Y VIGENCIA

JUBILADOS Y PENSIONADOS

Jubilados y Pensionados por dependencia al 30 de junio de 2024

DEPENDENCIA	ESTATUS			TOTAL DE PERSONAS
	JUBILADOS	PENSIONADOS	P.V.O.	
1 P. LEGISLATIVO	60	91	438	589
32 BUROCRATAS	1939	1057	1186	4,182
3 MAGISTERIO	10727	1235	1499	13,461
4 SUPREMO TRIBUNAL DE JUSTICIA	516	139	138	793
5 UACH	1172	366	386	1,924
6 J. MPAL. DE AGUA CHIH.	244	91	105	440
7 J. CENTRAL AGUA	48	16	17	81
8 PENSIONES CIVILES DEL ESTADO	560	269	158	987
9 ICHISAL	227	90	22	339
10 JTA DE ASISTENCIA P.	1			1
11 FIDEAPECH		1		1
12 J.M. DELICIAS	37	27	20	84
13 J.M. AGUA N.C. GDES.	21	10	4	35
14 J.M. AGUA PARRAL	12	31	9	52
15 PROMOTORA DE LA IND. CHIH.	2	4		6
16 C. E. POBLACIÓN	2	1		3
17 D.I.F.	29	27	9	65
18 INST. DE LA VIVIENDA	5	8	5	18
19 COM. EST. DER. HUM.	2	5	11	18
20 I. CH. DEP. Y CUL. FISICA	6	1	5	12
21 INST. CHIH. DE LA JUVENTUD	3			3
22 INST. ESTATAL ELECTORAL C.	1		2	3
23 ICHITAIP		1		1
24 TRIBUNAL EST ELEC	1			1
25 INST. CHIH. DE LA MUJER		1		1
26 ICHIFE	1	1	2	4
28 SUB PREPA ABIERTA		5	5	10
30 SEC. COM. Y OBRAS PUBLICAS	2	5		7
59 J.M. AGUA OJINAGA	1	8	1	10
61 JTA MPAL AGUA ALDAMA		1		1
69 JMAS MEOQUI		2		2
74 CECYTECH	13	11	1	25
112 FISCALIA ANTICORRUPCION DEL ESTADO DE CHIHUHAUA	2			2
Total	15,634	3,504	4,023	23,161

NOTA: INFORMACION PROPORCIONADA POR EL DEPARTAMENTO DE JUBILADOS Y PENSIONADOS

ANALISIS MENSUAL POR OBJETO DEL GASTO

COG	CONCEPTO	EJERCIDO A JUNIO 2024	EJERCIDO A JUNIO 2023	VARIACION
11301	SUELDO	155,405,202	139,325,901	16,078,301
12201	SUELDOS BASE A PERSONAL EVENTUAL	12,866,545	11,358,906	1,507,639
13101	PRIMA DE ANTIGÜEDAD	1,764,406	1,954,124	-189,718
13107	QUINQUENIO 1	11,663,447	10,262,039	1,401,408
13201	GRATIFICACION ANUAL	22,159,421	20,619,697	1,539,724
13202	PRIMA VACACIONAL	2,422,348	2,435,304	-12,957
13301	HORAS EXTRAS	342,915	292,309	50,606
13401	COMPENSACIONES	8,836,806	6,917,697	1,919,108
13430	COMPENSACIONES POR TIEMPO EXTRA FIJO	2,394,778	2,380,972	13,806
13434	BONO DE RIESGO	10,691,322	9,962,192	729,130
14301	APORTACIONES PARA EL FONDO PROPIO	27,256,680	17,991,698	9,264,981
15201	INDEMNIZACIONES	789,390	1,084,913	-295,523
15301	PRESTACIONES Y HABERES DE RETIRO	0	0	0
15402	BONO DE GUARDERIA	302,760	185,855	116,905
15407	DESPENSA	5,586,679	5,262,551	324,128
15408	GASTOS FUNERARIOS	208,701	133,348	75,353
15501	APOYO SUPERACION ACADEMICA	8,206,228	7,501,627	704,601
15507	BECAS AL TRABAJADOR	94,893	149,042	-54,149
15905	BECAS PARA LOS HIJOS DE LOS EMPLEADOS	1,577,390	1,234,139	343,191
15912	DIAS ECONOMICOS	2,896,418	2,745,325	151,093
17145	ESTIMULO A LA PERMANENCIA	43,646	129,467	-85,821
17104	ESTIMULOS AL DESEMPEÑO DE LA CALIDAD EN EL SERVICIO	8,950,912	8,385,388	565,524
17146	OTROS ESTIMULOS	1,795,252	1,697,225	98,026
17162	ESTIMULO AL DESEMPEÑO LABORAL	2,290,252	1,937,717	352,535
17112	BONOS ANUALES Y ESPECIALES	49	849	-800
17109	PUNTUALIDAD Y ASISTENCIA	11,013,205	10,369,558	643,647
21101	MATERIALES, UTILES Y EQUIPOS MENORES DE OFICINA	988,857	1,081,291	-92,434
21401	MATERIALES, UTILES Y EQUIPOS MENORES DE TECNOLOGIAS DE LA	869,541	719,739	149,802
21501	MATERIAL IMPRESO E INFORMACION DIGITAL	23,236	5,000	18,236
21601	MATERIAL DE LIMPIEZA	936,793	888,215	48,577
21701	MATERIALES Y UTILES DE ENSEÑANZA	0	0	0
21802	IMPRESIONES OFICIALES, FORMATOS Y FORMAS VALORADAS	0	8,775	-8,775
22101	PRODUCTOS ALIMENTICIOS PARA PERSONAS	33,456	51,583	-18,128
22301	UTENSILIOS PARA EL SERVICIO DE ALIMENTACION	0	2,136	-2,136
24601	MATERIAL ELECTRICO Y ELECTRONICO	0	0	0
25301	MEDICINAS Y PRODUCTOS FARMACEUTICOS	561,973,287	453,532,620	108,440,666
25401	MATERIALES, ACCESORIOS Y SUMINISTROS MEDICOS	86,934,291	103,091,270	-16,156,978
25501	MATERIALES, ACCESORIOS Y SUMINISTROS DE LABORATORIO	2,497,059	2,354,146	132,913
26101	COMBUSTIBLES	568,851	680,385	-111,534
27101	VESTUARIO Y UNIFORMES	90,184	140,800	-50,616
29201	REFACCIONES Y ACCESORIOS MENORES DE EDIFICIOS	339,803	480,167	-140,364
29301	REFACCIONES Y ACCESORIOS MENORES DE MOB. Y EQ. DE ADMON.	12,723	133,745	-121,022
29401	REFACCIONES Y ACCESORIOS MENORES DE EQ. DE COMPUTO Y TEC	283,995	101,654	182,342
29501	REFACCIONES Y ACCESORIOS MENORES DE EQUIPO E INSTRUMENT.	405,577	461,400	-55,823
29601	REFACCIONES Y ACCESORIOS MENORES DE EQUIPO DE TRANSPORT	2,307	1,458	848
29801	REFACCIONES Y ACCESORIOS MENORES DE MAQUINARIA Y OTROS I	162,686	290,741	-128,055
31101	ENERGIA ELECTRICA	2,122,956	2,031,426	91,530
31201	GAS	437,516	575,718	-138,201
31301	AGUA	543,193	586,184	-42,991
31401	TELEFONIA TRADICIONAL	191,054	165,976	25,078
31501	TELEFONIA CELULAR	8,344	3,995	4,349
31601	SERVICIOS DE TELECOMUNICACIONES Y SATELITES	105,560	105,560	0
31701	SERVICIOS DE ACCESO A INTERNET, REDES Y PROCESAMIENTO DE I	1,334,158	423,942	910,216
31801	SERVICIOS POSTALES Y TELEGRAFICOS	242,654	329,486	-86,832
32201	ARRENDAMIENTO DE EDIFICIOS	413,136	381,013	32,123
32301	ARRENDAMIENTO DE MOBILIARIO Y EQ. DE ADMINISTRACIÓN, EDI	548,826	742,397	-193,571
32401	ARRENDAMIENTO DE EQUIPO E INSTRUMENTAL MEDICO Y DE LABO	20,712,463	14,206,137	6,506,326
32701	ARRENDAMIENTO DE ACTIVOS INTANGIBLES	1,379,020	137,932	1,241,088
33101	SERVICIOS LEGALES, DE CONTABILIDAD, AUDITORIA Y RELACIONAD	599,006	363,370	235,635
33801	SERVICIOS DE VIGILANCIA	1,532,604	2,050,986	-518,382
33901	SERVICIOS PROFESIONALES, CIENTIFICOS Y TECNICOS INTEGRALES	170,787,795	144,529,210	26,258,585
34101	SERVICIOS FINANCIEROS Y BANCARIOS	114,576	118,485	-3,909
34501	SEGURO DE BIENES PATRIMONIALES	451,054	61,183	389,871
34701	FLETES Y MANIOBRAS	0	0	0
35101	CONSERVACION Y Y MITO. MENOR DE INMUEBLES	556,041	785,727	-229,686
35401	INSTALACION, REPARACION Y MITO. DE EQUIPO E INSTRUMENTAL	444,208	500,799	-56,591
35501	REPARACION Y MANTENIMIENTO DE EQUIPO DE TRANSPORTE	459,001	290,184	168,817
35801	SERVICIOS DE LIMPIEZA Y MANEJO DE DESECHOS	2,193,272	3,099,257	-905,985
36103	PUBLICACIONES EN PRENSA (USO EXCLUSIVO COORD. COMUNICAC	62,571	62,402	169
36105	CARTELERA (USO EXCLUSIVO COORD. COMUNICACION SOCIAL)	0	0	0
37501	VIATICOS EN EL PAIS	619,208	390,684	228,524
38201	GASTOS DE ORDEN SOCIAL	96,197	129,282	-33,085
38504	REUNIONES DE TRABAJO	68,801	33,977	34,823
39201	IMPUESTOS Y DERECHOS	53,664	45,465	8,199
39401	SENTENCIAS Y RESOLUCIONES JUDICIALES	0	0	0
39601	OTROS GASTOS POR RESPONSABILIDADES	71,886	39,552,579	-39,480,693
45101	PENSIONADOS	301,350,298	276,911,625	24,438,673
45103	PENSION POR VIUDEZ Y ORFANDAD	251,245,384	223,803,339	27,442,045
45201	JUBILADOS	2,959,860,968	2,728,587,319	231,273,649
45901	OTRAS PENSIONES Y JUBILACIONES	1,835,116	1,755,604	79,512
42301	CEDEFAM	0	0	0
51101	MUEBLES DE OFICINA Y ESTANTERIA	111,999	658,071	-546,072
51901	OTROS MOBILIARIOS Y EQUIPOS	0	0	0
52201	APARATOS DEPORTIVOS	0	0	0
54101	AUTOMOVILES Y CAMIONES	0	0	0
56401	MAQUINARIA, OTROS EQUIPOS Y HERRAMIENTAS	0	0	0
56501	EQUIPOS DE COMUNICACIÓN	0	1,256,131	-1,256,131
56601	EQUIPO DE GENERACION ELECTRICA	0	0	0
53101	EQUIPO MEDICO	208,824	176,553	32,271
51501	EQUIPO DE COMPUTO Y TECNOLOGIAS DE LA INFORMACION	85,351	385,625	-300,274
TOTAL		4,676,528,995	4,273,591,654	402,937,342



Derechohabientes con Servicio Médico Comparativo 2013-2024

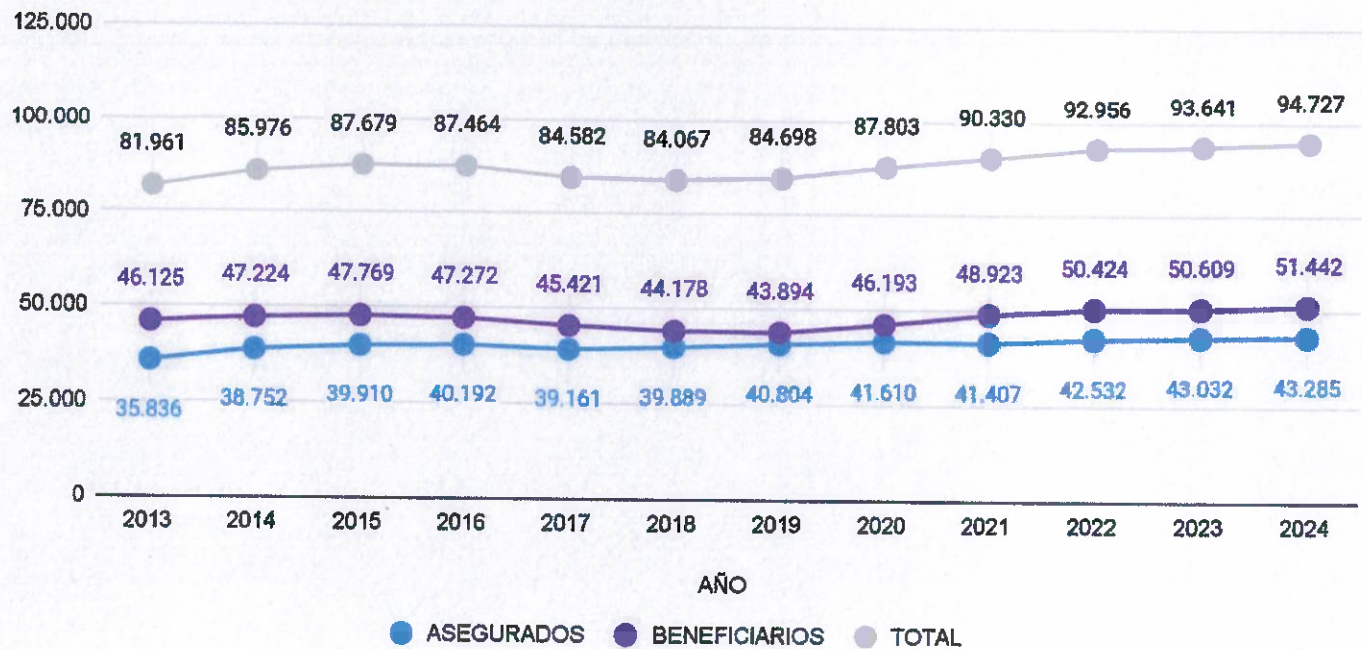

Fuente: Padrón de DH, Afiliación y Vigencia
 *Datos al Cierre al mes de diciembre de cada año
 ** Datos al cierre del 30 de junio 2024





Planeación
Estratégica
y Operativa
PCE
2021-2027

**DIRECCIÓN
MÉDICA**



Derechohabientes con Servicio Médico Población por Delegaciones

Derechohabientes 94,727

CHIHUAHUA	53,015
JUÁREZ	17,779
DELICIAS	7,394
PARRAL	7,581
CUAUHTÉMOC	8,958

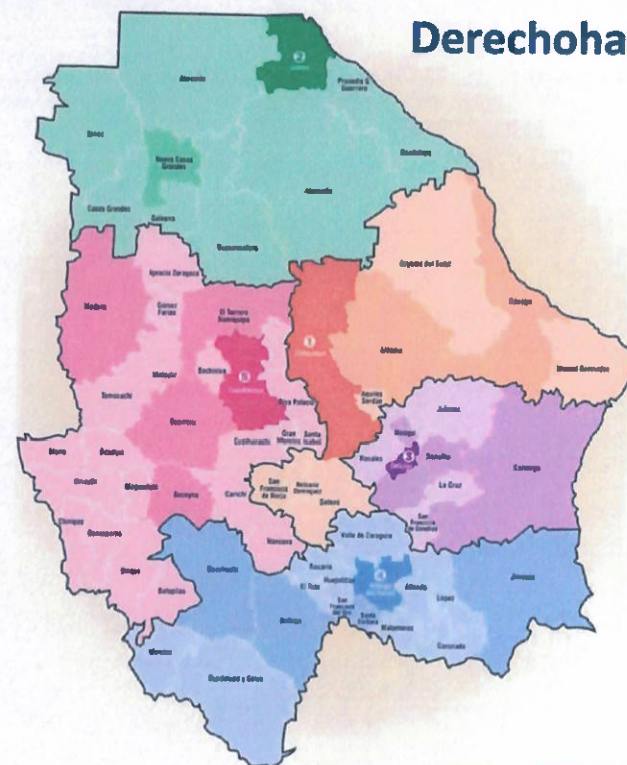

Fuente: Padrón de DH, Afiliación y Vigencia
Datos al cierre del 30 de junio 2024

Total de Derechohabientes 94,727 distribuidos por Delegación Regional al 30 de junio de 2024

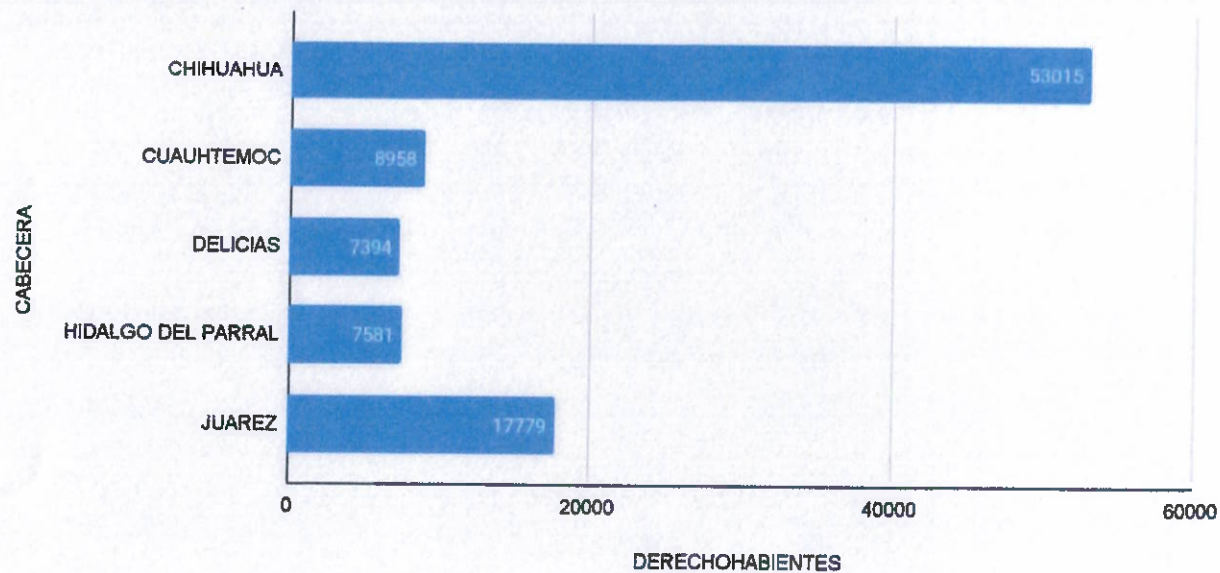

Fuente: Padrón de DH, Afiliación y Vigencia
 ** Datos al cierre del 30 de junio 2024





Trabajadores que aportan al fondo propio al 30 de junio 2024

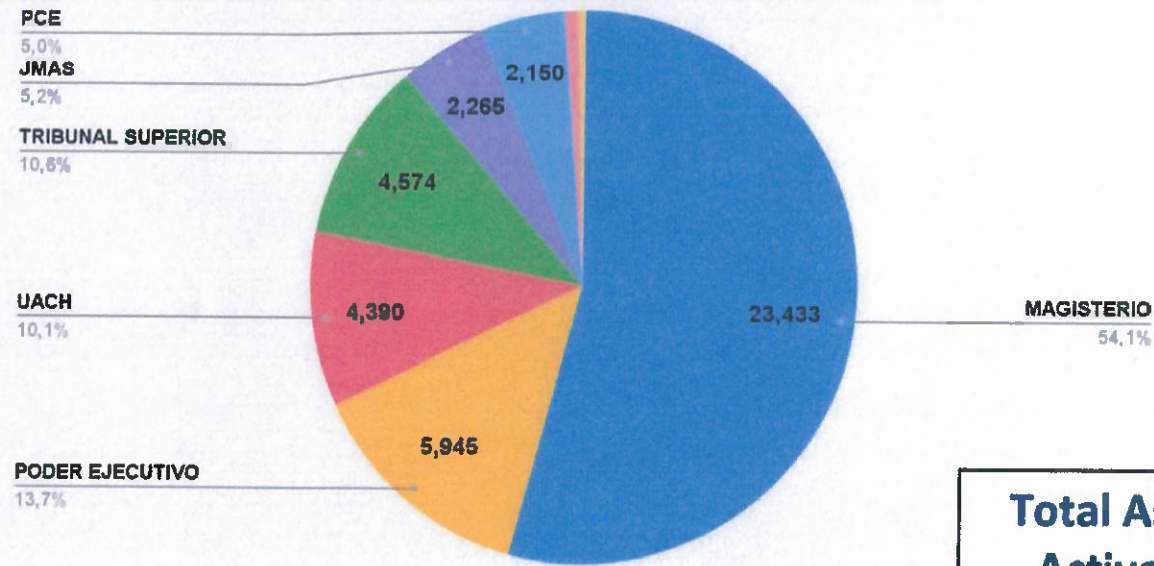

Total Asegurados Activos 43,285

Fuente: Padrón de DH, Afiliación y Vigencia
 Datos al cierre del 30 de junio 2024





DIRECCIÓN MÉDICA



Comparativo de número de citas consultadas por mes 2021-2024

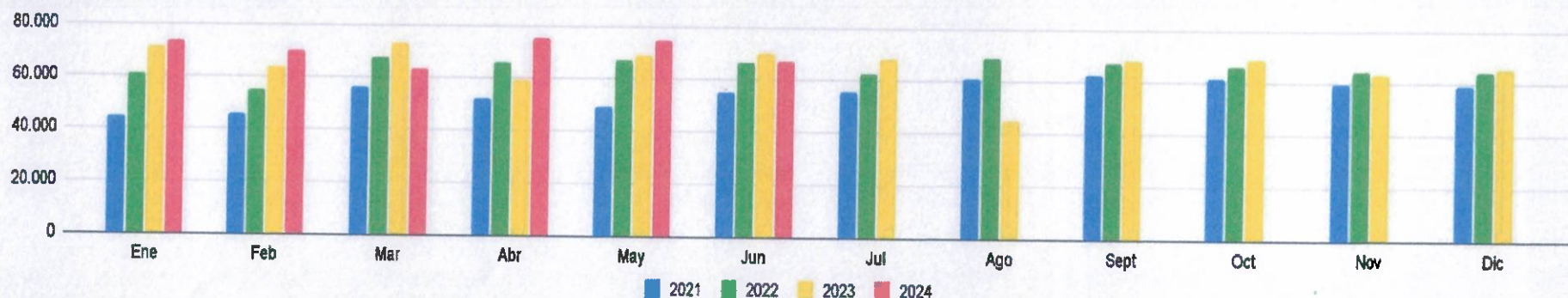

	Ene	Feb	Mar	Abr	May	Jun	Jul	Ago	Sept	Oct	Nov	Dic
2021	43.997	45.140	55.989	51.754	49.158	54.958	55.202	60.406	62.587	61.027	59.733	59.154
2022	60.503	54.976	67.776	66.239	66.888	66.318	62.364	68.690	67.306	65.870	64.046	64.419
2023	71.493	63.447	72.803	59.009	68.956	70.066	68.096	44.681	68.261	68.761	63.027	65.224
2024	73.750	70.028	62.872	75.493	74.707	67.335						

Fuente: Padrón de DH, Afiliación y Vigencia
 *Datos al Cierre al mes de diciembre de cada año
 ** Datos al cierre del 30 de junio 2024



Promedio de Consultas por DH Comparativo 2013-2024

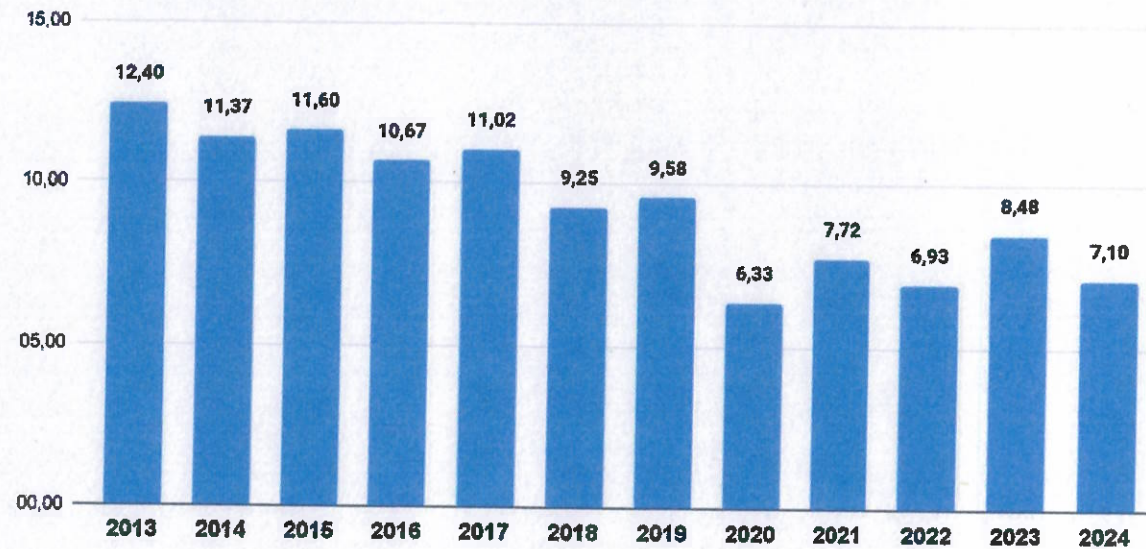

Fuente: Bioestadística, Dirección Médica

** Datos al cierre del 30 de junio 2024

