

**Pensiones Civiles del Estado de Chihuahua**  
**Notas a los Estados Financieros al 31 de diciembre de 2023**  
(PESOS)

a) NOTAS DE DESGLOSE

I) NOTAS AL ESTADO DE SITUACION FINANCIERA

Activo.

Efectivo y Equivalentes.

Efectivo	2023
Efectivo	64,700
<b>Total</b>	<b>64,700</b>

Bancos	2023
Bancomer	165,981,609
HSBC	99,991
Santander	46,105,671
Banamex	231,788
Banorte	16,917,413
<b>Total</b>	<b>229,336,472</b>

Inversiones temporales con vencimiento menor a 3 meses:

Inversiones temporales	Importe
Bancomer	0
Santander	200,000,000
Vector	0
<b>Total</b>	<b>200,000,000</b>

<b>Total Efectivo y Equivalentes.</b>	<b>429,401,172</b>
---------------------------------------	--------------------

Derechos a Recibir Efectivo y Equivalentes y Bienes o Servicios a Recibir

Contribuciones por recuperar a corto plazo:

Ingresos por Recuperar a Corto Plazo	Años Anteriores	2019	2020	2021	2022	2023	TOTAL
Servicio Medico	560,897,678	94,812,318	10,361	467,718,981	393,716	501,368,535	1,625,201,589
Pensiones	150,681,353	24,766,586	124,577	48,811,736	20,154,870	72,626,020	317,165,142
Pensiones Nueva Ley (Transicion)	39,445,694	-	2,617,920	3,894,886	10,280,939	16,863,061	73,102,500
Pensiones Cuentas Individuales	82,195,978	34,819,859	11,484,828	38,185,352	1,256,160	25,366,836	193,309,014
Medicamentos	6,256,370	-	-	-	-	-	6,256,370
Transferencias, asig. subsidios y otras ayudas	-	243,692,962	-	73,072,796	61,227,628.98	-	377,993,387
Subsidio estatal jubilados y pensionados	-	-	-	1,302,188,601	277,098,683	378,685,927	1,957,973,211
<b>Total</b>	<b>839,477,074</b>	<b>398,091,725</b>	<b>14,237,687</b>	<b>1,933,872,352</b>	<b>370,411,997</b>	<b>994,910,379</b>	<b>4,551,001,213</b>

	Cuentas de Balance	Cuentas de Orden	Total
Servicio Medico	474,996,686	1,150,204,903	1,625,201,589
Pensiones	119,995,306	197,169,829	317,165,136
Pensiones Nueva Ley regularizados	46,553,574	26,548,926	73,102,500
Pensiones Cuentas Individuales	134,813,589	58,495,425	193,309,014
Medicamentos Ichisal	6,256,378	-	6,256,378
Transferencias, asig. subsidios y otras ayudas	-	2,335,966,598	2,335,966,598
	<b>782,615,533</b>	<b>3,768,385,682</b>	<b>4,551,001,214</b>

**Pensiones Civiles del Estado de Chihuahua**  
**Notas a los Estados Financieros al 31 de diciembre de 2023**  
(PESOS)

a) NOTAS DE DESGLOSE

Derechos a Recibir Efectivo y Equivalentes y Bienes o Servicios a Recibir

Otras Cuentas por Cobrar	Importe
Cuentas por Cobrar a Corto Plazo	1,055,517
Deudores Diversos por Cobrar a Corto Plazo	959,858
Contribuciones por recuperar	777,650,962
Préstamos Otorgados a Corto Plazo	131,165,891
Otros Derechos a Recibir Efectivo o Equivalentes C.P.	6,358,867
<b>Total</b>	<b>917,191,095</b>

Anticipo a Proveedores	405,384
Anticipo a Contratistas	32,684,678
<b>Total</b>	<b>33,090,061</b>

**Bienes de Consumo**

El método de valuación de inventarios es el UEPS, debido a que los movimientos de compras y consumos quedan valuados a costos actuales. El cambiar el método de valuación representaría un incremento en el valor final del almacén.

Almacenes	Importe
Almacén de proveeduría	1,400,934
Almacén de medicinas	119,628,348
Almacén de rayos x	474,861
Almacén de lab. de análisis clínicos	2,426,630
Almacén de material de curación	11,944,714
<b>Total</b>	<b>135,875,486</b>

**Inversiones Financieras**

Inversiones Financieras a Largo Plazo	Importe
Inversiones a largo plazo	5,351,499,575
Participaciones y aportaciones	1,000
<b>Total</b>	<b>5,351,500,575</b>

El monto de las inversiones a largo plazo se encuentra en Vector casa de bolsa y corresponde a las retenciones del trabajador del 12% y aportación patronal del 13% en el régimen de cuenta individual así como los rendimientos generados al cierre de cada mes.

**Pensiones Civiles del Estado de Chihuahua**  
**Notas a los Estados Financieros al 31 de diciembre de 2023**  
(PESOS)

a) NOTAS DE DESGLOSE

Bienes Muebles e Inmuebles

Concepto	Monto	Depreciación del Ejercicio	Depreciación Acumulada	Valor en Libros
<b>Bienes Inmuebles</b>				
Terrenos	43,241,370	0,000	0,000	43,241,370
Edificios no Habitacionales	200,341,998	4,640,200	91,597,653	108,744,345
Construcciones en Proceso	369,784,629		0,000	369,784,629
<b>Total Bienes Inmuebles</b>	<b>613,367,997</b>	<b>4,640,200</b>	<b>91,597,653</b>	<b>521,770,343</b>
Mobiliario y Equipo de Administración	52,608,615	2,805,351	41,702,154	10,906,462
Mobiliario y Equipo Educativo y Recreativo			0,000	0,000
Equipo Instrumental Médico y de Laboratorio	57,047,582	1,410,966	53,643,555	3,404,027
Vehículos y Equipo de Transporte	12,524,422	789,512	10,237,859	2,286,563
Maquinaria, Otros Equipo y Herramientas	7,987,247	422,670	5,442,371	2,544,876
<b>Total Bienes Muebles</b>	<b>130,167,867</b>	<b>5,428,498</b>	<b>111,025,938</b>	<b>19,141,928</b>
<b>Activos intangibles</b>	<b>52,500</b>			
<b>Total Bienes Inmuebles y Muebles</b>	<b>743,588,363</b>	<b>10,068,698</b>	<b>202,623,592</b>	<b>540,912,272</b>

La depreciación y amortización de los bienes muebles, inmuebles e intangibles se registra de conformidad con lo establecido en el "Acuerdo por el que se emiten las reglas específicas del registro y valoración del patrimonio" emitido por el CONAC y publicado en el Diario Oficial de la Federación el 13 de diciembre de 2011, siendo la última reforma el 27 de diciembre de 2017; el efecto al 31 de diciembre de 2023 representa un importe acumulado de \$202,623,592 pesos.

Otros activos

Concepto	Importe
Otros activos Circulantes	182,791

Este importe corresponde a los diversos depósitos en garantía realizados por la Institución.

**Pensiones Civiles del Estado de Chihuahua**  
**Notas a los Estados Financieros al 31 de diciembre de 2023**  
(PESOS)

a) NOTAS DE DESGLOSE

Pasivo.

Relación de Cuentas y Documentos por pagar:

Concepto	Importe
<b>Cuentas por Pagar a Corto Plazo</b>	
Proveedores pensiones	5,840,386
Proveedores de medicamento	271,352,852
Proveedores Subrogados	688,005,927
<b>Total proveedores</b>	<b>965,199,164</b>
Retenciones y Contribuciones Por Pagar a Corto Plazo	7,353,252
Otras Cuentas por Pagar a Corto Plazo	262,663,527
<b>Total Cuentas por Pagar a Corto Plazo</b>	<b>1,235,215,942</b>

Concepto	Importe
<b>Provisiones a Corto Plazo</b>	
Provision de Gastos	2,213,685
Provision de Obligaciones Laborales	3,086,457,377
Provision de Gratificación anual	0
<b>Total Provisiones a Corto Plazo</b>	<b>3,088,671,062</b>

Concepto	Importe
<b>Otros Pasivos a Corto Plazo</b>	
Otros Pasivos a Corto Plazo (prov cuentas por pagar)	47,977,020

Concepto	Importe
<b>Provisiones a Largo Plazo</b>	
Aportacion al fondo por pagar	-
Provision obligaciones laborales	124,210,393,181
Cuotas al fondo de pensiones por el trabajador	2,329,243,957
Cuotas al fondo propio por el trabajador 12%	2,058,003,570
Cuotas y aportaciones a cuentas individuales	4,204,851,413
Aportacion patronal a fondo pension garantizada 3%	512,512,094
Intereses de Cuentas Individuales por distribuir	1,135,241,525
Cuotas pension garantizada cuenta individual 12%	2,085,944
<b>Provisiones para Pensiones a Largo Plazo</b>	<b>134,452,331,684</b>

<b>Total Pasivo</b>	<b>138,824,195,708</b>
---------------------	------------------------

Las Cuotas de los trabajadores se consideran provisión para pensiones a largo plazo ya que se integra un pasivo para el momento en que se dé la jubilación o pensión del trabajador.

**Pensiones Civiles del Estado de Chihuahua**  
**Notas a los Estados Financieros al 31 de diciembre de 2023**  
(PESOS)

**a) NOTAS DE DESGLOSE**

En lo relativo a la cuenta de proveedores se informa la existencia de una Sentencia Definitiva que resuelve el Juicio Contencioso Administrativo con expediente número: 306/2020-3 promovido por la parte actora Administración y Comercialización de Franquicias Internacional S. de R.L. de C.V. Según el número 5 del capítulo de resolutivos que a la letra dice:

*"Quinto. Se reconoce la existencia del derecho subjetivo de la Parte actora a recibir el pago de las cantidades de \$110,782,272.94 pesos [son ciento diez millones setecientos ochenta y dos mil doscientos setenta y dos pesos 94/100 M.N.] y \$46,178,643.32 pesos [son cuarenta y seis millones ciento setenta y ocho mil seiscientos cuarenta y tres pesos 32/100 M.N.], por concepto de adeudo con relación al cumplimiento de los contratos abiertos de adquisiciones y suministros PCE-LP-001-2015 y PCE-LP-001-2016-C 1 así como del monto que resulte de los gastos financieros, los cuales deberán calcularse en los términos previstos en las Leyes de ingresos para los ejercicios fiscales 2015 y 2016, en atención a lo dispuesto por el artículo 57 de la Ley de adquisiciones abrogada, los cuales deberán computarse a partir de la fecha en que se requirió el pago, es decir, del tres de octubre de dos mil dieciséis."*

En referencia a lo anteriormente expuesto se hace saber que el registro en libros era de 98,655,412.66 pesos por adquisición de medicamentos y 31,637,791.79 pesos por adquisición de material de curación registros realizados durante el periodo junio 2013 a agosto 2016.

El 02 de mayo del presente se lleva a cabo la firma de "Convenio de pago para dar cumplimiento a la sentencia" en el cual se pactó por la cantidad de \$247,000,000.00 (doscientos cuarenta y siete millones de pesos 00/100 M.N.), con un pago inicial de \$ 100,000,000.00 (cien millones de pesos 00/100 M.N.) el día 10 de mayo del 2023, de los 147,000,000.00 (ciento cuarenta y siete millones de pesos 00/100 M.N.) restantes serán en 24 pagos de \$6,125,000.00 (seis millones ciento veinticinco mil pesos 00/100 M.N.) el ultimo día hábil del cada mes comenzando en junio 2023.

**Pasivos Laborales.**

Este rubro representa el pasivo laboral de la entidad calculado al 31 de diciembre del 2022 y proyectado al 31 de diciembre de 2023 de acuerdo al calculo actuarial emitido por el actuario Francisco Miguel Aguirre Villareal, ced. Prof. 5508498, actuario certificado en pasivos contingentes no. 91, emitido con fecha 30 octubre de 2023

		Retiro	Terminacion	Total
Pasivo Neto Proyectado 2022	=	106,818,951,051	13,116,123,722	119,935,074,773
Pagos Esperados 2023	-	7,921,670,621	51,487,257	7,973,157,878
Costo Neto Proyectado esperado 2023	+	13,241,127,771	2,093,805,890	15,334,933,661
Pasivo Neto Proyectado Esperado 2023	=	112,138,408,201	15,158,442,355	127,296,850,556
Obligación Transitoria en Utilidades Retenidas 2023	+	44,954,728,209	0	44,954,728,209
Pérdidas/(ganancias) actuariales a ORI 2023	+	0	0	0
Activos del Plan Esperados 2023	+	0	0	0
Provisión Final Esperada 2023	=	157,093,136,410	15,158,442,355	172,251,578,765

**Comentarios generales y recomendaciones emitidos por el actuario:**

Algunos de los datos mas reelevantes de la valuacion actuarial, considerando una tasa real de rendimiento anua del 2.0% son:

El numero de trabajadores con derecho a pension por jubilacion, vejez o cesantia es de 1,115 personas, lo que representa el 5.08% del numero total de pensionados existentes al 31 de diciembre de 2022 y 2.85% del numero de trabajadores activos.

Actualmente el sistema de pensiones se encuentra en un estado de insuficiencia financiera

**Pensiones Civiles del Estado de Chihuahua**  
**Notas a los Estados Financieros al 31 de diciembre de 2023**  
(PESOS)

II) NOTAS AL ESTADO DE ACTIVIDADES

a) NOTAS DE DESGLOSE

Ingresos

Cuotas y aportaciones al servicio medico		2,368,113,330
<b>Total de Ingresos de la Gestion</b>		<b>2,368,113,330</b>

Cuotas de ahorro para el retiro		978,621,995
Otras cuotas y aport. para la seguridad social		630,389,479
Ing. por vtas. De bienes y serv. de org. descent.		0
Transferencias internas y asig. al sector público		7,408,652,357
<b>Total Participaciones , aportaciones , transferencias, Subsidios</b>		<b>9,017,663,830</b>

<b>Otros ingresos y beneficios</b>		
<b>Ingresos financieros:</b>		
Intereses por prestamos		27,909,767
Intereses bancarios		3,630,543
Rendimiento sobre inversiones temporales		30,033,925
<b>Total ingresos financieros</b>		<b>61,574,235</b>

<b>Incremento por variación de inventarios</b>		<b>3,927,196</b>
--	--	------------------

<b>Otros ingresos</b>		
Descuentos sobre compras		1,113,345
Ingreso por diferencia en saldo		0
Varios		2,342,611
Recuperación de medicamentos de derechohabientes		0
Utilidad en Venta de Activo		330,850
Cheques cancelados no cobrados		30,438,486
Recuperacion de Seguros		0
Venta de bases de licitación		336,600
Recargos varios		87,078
Donativos		1,752,136
<b>Total otros ingresos</b>		<b>36,401,105</b>

<b>Total otros ingresos y beneficios</b>		<b>101,902,536</b>
--	--	--------------------

<b>Total de Ingresos</b>		<b>11,487,679,697</b>
--------------------------	--	-----------------------

**Pensiones Civiles del Estado de Chihuahua**  
**Notas a los Estados Financieros al 31 de diciembre de 2023**  
(PESOS)

a) NOTAS DE DESGLOSE

Gastos y Otras Pérdidas

REMUNERACIONES AL PERSONAL DE CARÁCTER PERMANENTE	5111	333,887,205	2%
REMUNERACIONES AL PERSONAL DE CARÁCTER TRANSITORIO	5112	25,708,436	0%
REMUNERACIONES ADICIONALES Y ESPECIALES	5113	86,872,776	0%
SEGURIDAD SOCIAL	5114	38,961,822	0%
OTRAS PRESTACIONES SOCIALES Y ECONOMICAS	5115	66,088,273	0%
PAGO DE ESTIMULOS A SERVIDORES PUBLICOS	5116	224,053	0%
MAT. DE ADMON, EMISION DE DOCTOS, ARTIC. OFICIALES	5121	4,434,691	0%
ALIMENTOS Y UTENSILIOS	5122	1,887,916	0%
MAT. Y ARTIC. DE CONSTRUCCION Y DE REPARACION	5124	15,835,550	0%
PRODUCTOS QUIMICOS, FARMACEUTICOS Y DE LABORATORIO	5125	1,604,057,227	9%
COMBUSTIBLES, LUBRICANTES Y ADITIVOS	5126	2,515,341	0%
VESTUARIO, BLANCOS, PRENDAS PROTECC.,ART. DEPORT.	5127	140,800	0%
MATERIALES Y SUMINISTROS PARA SEGURIDAD	5128	5,074,128	0%
HERRAMIENTAS, REFACCIONES Y ACCESORIOS MENORES	5129	133,089	0%
SERVICIOS BASICOS	5131	8,345,602	0%
SERVICIOS DE ARRENDAMIENTO	5132	2,671,057	0%
SERV. PROFES., CIENTIFICOS, TECNICOS Y OTROS SERV.	5133	635,397,507	3%
SERVICIOS FINANCIEROS, BANCARIOS Y COMERCIALES	5134	346,995	0%
SERVICIOS DE COMUNICACIÓN SOCIAL Y PUBLICIDAD	5136	183,839	0%
SERVICIOS DE TRASLADO Y VIATICOS	5137	1,008,128	0%
SERVICIOS OFICIALES	5138	2,844,560	0%
TRANSFERENCIAS A ENTIDADES	5221	0	0%
PENSIONES Y JUBILACIONES	5250	15,797,641,130	84%
DEPRECIACIONES DE BIENES INMUEBLES	5513	4,640,200	0%
DEPRECIACIONES DE BIENES MUEBLES	5514	5,428,498	0%
VARIAC. ALMACEN DE MAT. Y SUMINISTROS DE CONSUMO	5525	4,613,090	0%
OTROS GASTOS VARIOS	5549	92,488,632	0%
PENAS MULTAS	5541	0	0%
		<b>18,741,430,546</b>	

Las cuentas que superaron el 10% del importe total del gasto es únicamente 1:  
5250: Representa el monto pagado por jubilaciones.

Cabe mencionar que los puntos anteriores forman parte del objeto social de la institución.

**Pensiones Civiles del Estado de Chihuahua**  
**Notas a los Estados Financieros al 31 de diciembre de 2023**  
(PESOS)

a) NOTAS DE DESGLOSE

III) NOTAS AL ESTADO DE VARIACIÓN EN LA HACIENDA PÚBLICA

En el Rubro de Cambios por Errores contables los movimientos más significativos son los siguientes.

Ejercicio 2014 ajuste por \$66,398,334 reconociendo el bono magisterial de diciembre de 2014.  
Ejercicio 2015, ajuste reconocimiento del Estudio Actuarial por \$3,659,036,145  
Ejercicio 2018, cancelacion de aportaciones por \$21,837,600.30  
Ejercicio 2018, registro de aportacion patronal cuenta individual \$ 65,328,581.64  
Ejercicio 2018, penalizacion proveedores \$ 1,169,979.26  
Ejercicio 2021, penalizacion proveedores \$ 59,798,209.39  
Ejercicio 2023, Acuerdo junta directiva( cuentas por cobrar) hallazgo de auditoria \$ 354,773,535.20  
Ejercicio 2023 Reconocimiento de adeudo de ejercicios anteriores según sentencia \$26,652,199.70

IV) NOTAS AL ESTADO DE FLUJOS DE EFECTIVO

**Efectivo y equivalentes**

Del análisis del saldo inicial y final que se reflejan en la última parte el Estado de Flujo de Efectivo, se determina la disminución del efectivo derivado de la aplicación de los recursos de 2023

Efectivo	2023	2022
Caja	64,700	64,700
Bancos	229,336,472	390,353,018
Inversiones	5,551,500,575	3,644,160,221
<b>Total</b>	<b>5,780,901,747</b>	<b>4,034,577,938</b>



**Pensiones Civiles del Estado de Chihuahua**  
**Notas a los Estados Financieros al 31 de diciembre de 2023**  
(PESOS)

a) NOTAS DE DESGLOSE

Las adquisiciones de Bienes Muebles e Inmuebles se integran de la siguiente forma:

	2023	2022
Muebles de oficina y estanteria	1,410,176	463,201,520
Otros mobiliarios y equipos	0	19,982,950
Automoviles y camiones	1,347,000	0
Maquinaria, otros equipos y herramientas	1,372,341	309,242,600
Equipos de comunicacion	0	0
Equipo de generacion electrica	0	0
Equipo medico	1,024,754	1,393,966,370
Equipo de computo y tecnologias de la informacion	4,309,731	2,658,110,520
<b>Total</b>	<b>9,464,002</b>	<b>4,844,503,960</b>

Flujos de Efectivos Netos de Actividades de Operacion

	2023	2022
Exceso(Deficit) de ingresos sobre egresos	-1,236,090,117	-661,806,957
Partidas de ejercicios anteriores	0	-397,319,000
Baja de activos fijos	0	0
Incremento (disminución) a la reserva de obligacione contingentes	613,481,315	602,157,511
Beneficios a los empleados a Cto Plazo	0	0
Incremento a la reserva de gratificación anual	-33,488,742	-596,034,172
Depreciación	977,450	737,360
<b>Total</b>	<b>-655,120,093</b>	<b>-1,052,265,259</b>

**Pensiones Civiles del Estado de Chihuahua**  
**Notas a los Estados Financieros al 31 de diciembre de 2023**  
(PESOS)

a) NOTAS DE DESGLOSE

V) CONCILIACION ENTRE LOS INGRESOS PRESUPUESTARIOS Y CONTABLES, ASI COMO ENTRE LOS EGRESOS PRESUPUESTARIOS Y GASTOS CONTABLES

<b>1. Ingresos Presupuestarios</b>		<b>11,126,231,599</b>
<b>2. Más ingresos contables no presupuestarios</b>		<b>363,977,412</b>
2.1 Ingresos Financieros	61,574,235	
2.2 Incremento por Variación de Inventarios	3,927,196	
2.3 Disminución del exceso de estimaciones por pérdida o deterioro u obsolescencia	0	
2.4 Disminución del exceso de provisiones	0	
2.5 Otros ingresos y beneficios varios	0	
2.6 Otros ingresos contables no presupuestarios	298,475,981	
<b>3. Menos ingresos presupuestarios no contables</b>		<b>0</b>
3.1 Aprovechamientos Patrimoniales	0	
3.2 Ingresos derivados de financiamientos	0	
3.3 Otros Ingresos presupuestarios no contables	0	
<b>4. Ingresos Contables (4 = 1 + 2 - 3)</b>		<b>11,490,209,011</b>

**Pensiones Civiles del Estado de Chihuahua**  
**Notas a los Estados Financieros al 31 de diciembre de 2023**  
(PESOS)

a) NOTAS DE DESGLOSE

<b>1. Total de egresos (presupuestarios)</b>	<b>11,374,320,592</b>
<b>2. Menos egresos presupuestarios no contables</b>	<b>9,464,002</b>
2.1 Materias Primas y Materiales de Producción y Comercialización	0
2.2 Materiales y Suministros	0
2.3 Mobiliario y Equipo de Administración	5,719,907
2.4 Mobiliario y Equipo Educativo y Recreativo	0
2.5 Equipo e Instrumental Médico y de Laboratorio	1,024,754
2.6 Vehículos y Equipo de Transporte	1,347,000
2.7 Equipo de Defensa y Seguridad	0
2.8 Maquinaria, Otros Equipos y Herramientas	1,372,341
2.9 Activos Biológicos	0
2.10 Bienes Inmuebles	0
2.11 Activos Intangibles	0
2.12 Obra Pública en Bienes de Dominio Público	0
2.13 Obra Pública en Bienes Propios	0
2.14 Acciones y Participaciones de Capital	0
2.15 Compra de Títulos y Valores	0
2.16 Concesión de Préstamos	0
2.17 Inversiones en Fideicomisos, Mandatos y Otros Análogos	0
2.18 Provisiones para Contingencias y Otras Erogaciones Especiales	0
2.19 Amortización de la Deuda Pública	0
2.20 Adeudos de Ejercicios Fiscales Anteriores (ADEFAS)	0
2.21 Otros Egresos Presupuestales No Contables	0
<b>3. Más Gasto Contables No Presupuestales</b>	<b>7,376,573,956</b>
3.1 Estimaciones, Depreciaciones, Deterioros, Obsolescencia y Amortizaciones	10,068,698
3.2 Provisiones	0
3.3 Disminución de inventarios	4,613,090
3.4 Aumento por insuficiencia de estimaciones por pérdida o deterioro u obsolescencia	0
3.5 Aumento por insuficiencia de provisiones	7,361,775,784
3.6 Otros Gastos	116,384
3.7 Otros Gastos Contables No Presupuestales	0
<b>4. Total de Gasto Contable (4 = 1 - 2 + 3)</b>	<b>18,741,430,546</b>

Bajo protesta de decir verdad declaramos que los Estados Financieros y sus Notas son razonablemente correctos y responsabilidad del emisor

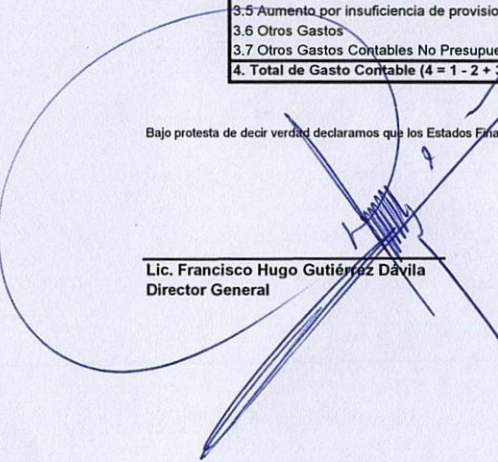
  
\_\_\_\_\_  
Lic. Francisco Hugo Gutiérrez Dávila  
Director General

  
\_\_\_\_\_  
C.P.C. Gilberto Montañez Pérez  
Director de Finanzas

**Pensiones Civiles del Estado de Chihuahua**  
**Notas a los Estados Financieros al 31 de diciembre de 2023**  
(PESOS)

**b) NOTAS DE MEMORIA (CUENTAS DE ORDEN)**

Se registra en cuenta de orden lo recargos por falta de pago de las Instituciones afiliadas, cuyo saldo al 31 de diciembre de 2023 asciende a \$ 2,982,643.51 se anexa detalle

**RECARGOS POR ADEUDOS DE INSTITUCIONES AFILIADAS**

Al 31 de diciembre de 2023 se tiene registrado en cuentas de orden, recargos por adeudos de Instituciones

DEPENDENCIA	IMPORTE	
	DIC	2023
Coordinación Estatal de la Tarahumara	0	0
Consejo Estatal de Población	14	147
Comisión Estatal de Derechos Humanos	0	170
C.E.C.Y.T.E.CH	5	114
Secretaría de Hacienda Burócratas	35,935	1,508,316
DIF Estatal	7	1,661
FIDEAPECH	0	1
Inst. Chihuahuense de la Salud	933	65,946
Comisión Estatal de Vivienda (COESVI)	41	6,398
Inst. Chihuahuense de la Cultura	0	0
Junta Central de Agua	0	20,271
Junta Mpal. de Agua de Chihuahua	2,470	302,579
Junta Mpal. de Agua de Delicias	236	42,307
Junta Mpal. de Agua de Parral	517	51,826
Junta Mpal. de Agua Nvo. Casas Gdes.	2	1,664
Junta Mpal. de Agua de Ojinaga	93	11,683
Junta Mpal. de Agua de Aldama	3	75
Junta Mpal. de Agua de Saucillo	3	457
Junta Mpal. de Agua de Rosales	0	5
Junta Mpal. de Agua de Madera	4	1,522
Junta Mpal. de Agua de Mecoquí	0	6
Junta Mpal. de Agua de Villa Ahumada	0	221
Junta Mpal. de Agua de Bocoyna	11	1,573
Junta Mpal. de Agua de Sta. Bárbara	6	898
Junta Mpal. de Agua de Guerrero	0	1
Junta Mpal. de Agua de San Fco. del Oro	19	1,005
Junta Mpal. de Agua de Camargo	0	897
Junta Mpal. de Agua de Buenaventura	0	165
Junta Mpal. de Agua de Jiménez	23	4,194
Junta Mpal. de Agua de Guadalupe	0	821
Promotora de la Industria Chihuahuense	0	2
Sindicato de Burocratas	0	0
Universidad Autónoma de Chihuahua	11,575	896,059
Inst. Chihuahuense del Deporte	50	2,703
Inst. Chihuahuense de la Juventud	0	1
Junta de Asistencia Privada	0	157
Instituto Chihuahuense para la Transparencia	10	518
Instituto Chihuahuense de Infraestructura Física y Educativa	72	617
C.O.E.C.Y.T.E.CH	0	9
Instituto Estatal Electoral	0	74
Subsistema de Preparatoria Abierta	48	6,310
Escuela Normal Superior	0	0
Tribunal Estatal Electoral de Chihuahua	0	54
Instituto Chihuahuense de la Mujer	0	122
Congreso del Estado de Chihuahua	0	6,161
Secretaría de Comunicaciones y Obras Públicas	0	7
Tribunal Superior de Justicia	0	39,394
Congreso del Estado de Chihuahua	0	5,447
Auditoría Superior	-87	2
sria. ejecutiva del sistema estatal anticorrupción	0	2
fiscalía anticorrupción del estado de chihuahua	0	76
centro de conciliación laboral del estado de chih.	0	4
Agencia Estatal de Desarrollo	0	0
<b>TOTAL</b>	<b>51,991</b>	<b>2,982,644</b>

**Pensiones Civiles del Estado de Chihuahua**  
**Notas a los Estados Financieros al 31 de diciembre de 2023**  
(PESOS)

El saldo de las instituciones afiliadas esta registrado en cuentas de balance y cuentas de orden por un monto de 4,551,001,212.57 se anexa detalle (5b)

	Pensiones	Pensiones Nueva Ley Regularizados	Pensiones Cuentas Individuales	Servicio Médico	Medicamentos	Prestamos	Transferencias, asig. subsidios y otras ayudas	Subsidio estatal jubilados y pensionados	Total
AGENCIA ESTATAL DE DESARROLLO ENERGETICO	0	31	63	43					137
AUDITORIA SUPERIOR DEL ESTADO	0	0	0	1,387,765		124,191	0		1,511,956
AUDITORIA SUPERIOR DEL ESTADO (Eventuales)	0	0	0	185,598		10,500	0		196,098
CENTRO DE CONCILIACION LABORAL	6,677	22,080	256,879	5,202		15,502	0		306,339
COLEGIO EST.CIENT.Y TECN.EDO.CHIH.	264,443	137,886	0	472,777		6,365	0		881,471
COMISION ESTATAL DE LOS DERECHOS HUMANOS	0	0	0	88,581		34,260	0		122,841
COMISION ESTATAL DE VIVIENDA SUELO E INFRAESTRUCTURA DE CHIHUAHUA	775,759	1,032,373	1,197,286	411,676		28,430	0		3,445,525
CONGRESO DEL ESTADO	364,564	265,805	550,879	2,977,443		191,992	0		4,350,684
CONGRESO DEL ESTADO (Eventuales Congreso)	54,055	215,274	988,601	3,347,904		78,747	0		4,884,581
CONSEJO ESTATAL DE POBLACION	444,435	83,878	461,541	92,414			0		1,082,268
DESARROLLO INTEGRAL DE LA FAMILIA DEL ESTADO DE CHIHUAHUA	9,292	345,943	1,108,143	347,714		70,302	0		1,881,393
FIDEAPECH	0	5,036	69,655	4,218			0		79,909
FISCALIA ANTICORRUPCION DEL ESTADO DE CHIHUAHUA	5,685	75,295	141,594	596,923		4,927	0		824,425
INSTITUTO CHIHUAHUENSE DE INFRAESTRUCTURA FISICA EDUCATIVA	46,049	1,935,779	3,249,686	0			0		5,231,513
INSTITUTO CHIHUAHUENSE DE LA JUVENTUD	0	0	0	12,654			0		12,654
INSTITUTO CHIHUAHUENSE DE LAS MUJERES	0	42,777	66,830	0			0		109,607
INSTITUTO CHIHUAHUENSE DE SALUD	57,765,542	0	0	8,895,483	6,256,370	4,213	0		72,921,608
INSTITUTO CHIHUAHUENSE DEL DEPORTE Y CULTURA FISICA	236,778	1,843,730	1,528,065	282,429		23,018	0		3,914,020
INSTITUTO CHIHUAHUENSE PARA LA TRANSPARENCIA	497,110	210,373	0	8,436			0		715,920
INSTITUTO DE INNOVACION Y COMPETITIVIDAD	0								0
INSTITUTO ESTATAL ELECTORAL	0	35,659	6,286	9,542		5,272	0		56,759
JUNTA CENTRAL DE AGUA Y SANEAMIENTO	0	0	0	607,411		12,047	0		619,458
JUNTA DE ASISTENCIA SOCIAL PRIVADA EN EL ESTADO DE CHIHUAHUA	0	0	0	8,436			0		8,436
JUNTA MPAL DE AGUA ALDAMA	0	111,019	140,008	173,122			0		424,148
JUNTA MPAL DE AGUA BUENAVENTURA	0	0	0	24,349			0		24,349
JUNTA MPAL DE AGUA CAMARGO	0								0
JUNTA MPAL DE AGUA GUERRERO	0								0
JUNTA MPAL DE AGUA JIMENEZ	0	0	0	1,709,507			0		1,709,507
JUNTA MPAL DE AGUA MADERA	0	33,815	29,062	367,065			0		429,941
JUNTA MPAL DE AGUA MEOQUI	0	66,084	30,426	66,559			0		163,068
JUNTA MPAL DE AGUA PRAXEDIS G ORO	0	0	0	698,900			0		698,900
JUNTA MPAL DE AGUA ROSALES	0								0
JUNTA MPAL DE AGUA SAUCILLO	0	0	0	293,610			0		293,610
JUNTA MPAL DE AGUA SN FCO DEL ORO	0	0	0	1,446,363			0		1,446,363
JUNTA MPAL DE AGUA SN JUANITO	0	0	0	1,047,509			0		1,047,509
JUNTA MPAL DE AGUA STA BARBARA	0	0	0	762,995			0		762,995
JUNTA MPAL DE AGUA VILLA AHUMADA	0	12,060	17,711	20,532			0		50,304
JUNTA MUNICIPAL DE AGUA DE OJINAGA	709,823	18,759	248,073	7,590,247			0		8,566,903
JUNTA MUNICIPAL DE AGUA Y SANEAMIENTO CHIHUAHUA	66,720,893	19,753,862	6,680,818	147,893,190			0		241,048,764
JUNTA MUNICIPAL DE AGUA Y SANEAMIENTO DE N.C.G.	226,808	12,561	57,032	1,125,630		18,250	0		1,440,280
JUNTA MUNICIPAL DE AGUA Y SANEAMIENTO DELICIAS	4,275,978	23,042	315,999	22,062,520		119,036	0		26,796,576
JUNTA MUNICIPAL DE AGUA Y SANEAMIENTO HIDALGO DEL PARRAL	11,943,127	6,063,467	3,913,815	33,985,770		1,165,808	0		57,071,987
PROMOTORA PARA EL DESARROLLO ECONOMICO DE CHIHUAHUA	0	0	0	46,399			0		46,399
SECRETARIA DE COMUNICACIONES Y OBRAS PUBLICAS (Apoyo a municipios SCOP)	9,993	99,395	143,578	4,822		12,044	0		269,831
SECRETARIA DE HACIENDA	7,682,258	13,226,171	14,289,373	733,305,602		14,590	377,993,387	1,957,973,211	3,104,484,591
SECRETARIA DE HACIENDA (Sindicato de Burocratas)	0	0	0	4,312			0		4,312
SECRETARIA EJECUTIVA DEL SISTEMA ESTATAL ANTICORRUPCION	0								0
SUBSISTEMA DE PREPARATORIA ABIERTA DEL ESTADO DE CHIHUAHUA	10,016	3,113,220	3,537,179	0		91,018	0		6,751,433
TRIBUNAL ESTATAL ELECTORAL	0	46,520	106,984	16,873		5,624	0		176,001
TRIBUNAL SUPERIOR DE JUSTICIA	10,321,972	2,448,036	6,418,087	47,049,789		1,645,893	0		67,884,778
UNIVERSIDAD AUTONOMA DE CHIHUAHUA	150,498,780	21,791,893	147,692,632	605,719,817		612,077	0		926,315,199
<b>Total</b>	<b>312,870,036</b>	<b>73,071,789</b>	<b>193,246,224</b>	<b>1,625,158,090</b>	<b>6,256,370</b>	<b>4,295,106</b>	<b>377,993,387</b>	<b>1,957,973,211</b>	<b>4,551,001,213</b>

Bajo protesta de decir verdad declaramos que los Estados Financieros y sus Notas son razonablemente correctos y responsabilidad del emisor

Lic. Francisco Hugo Gutiérrez Davila  
Director General

C.P.C. Gilberto Montañez Pérez  
Director de Finanzas

**Pensiones Civiles del Estado de Chihuahua**  
**Notas a los Estados Financieros al 31 de diciembre de 2023**  
(PESOS)

c) NOTAS DE GESTION ADMINISTRATIVA

**1. Introducción**

A partir del 1° de enero de 2014 entra en vigor la nueva ley de Pensiones Civiles del Estado de Chihuahua, que regula las prestaciones socioeconómicas de sus afiliados.

**2. Panorama Económico y Financiero**

La institución se alinea al plan de austeridad emitido por Gobierno Central.

**3. Autorización e Historia**

El organismo fue creado por decreto 92 del H. Congreso del Estado de Chihuahua el 23 de enero de 1957.

Pensiones Civiles del Estado de Chihuahua es un Organismo Público Descentralizado con personalidad jurídica y patrimonio propio

Esta antigua "Dirección de Pensiones Civiles del Estado", fue creada como organismo descentralizado del Gobierno del Estado de Chihuahua y, como tal, tiene personalidad jurídica, patrimonio y competencia propios, de acuerdo con la Ley que la creó, que fue aprobada en 1957 y modificada sustancialmente en 1981.

A fines de 1981 se aprobó una nueva Ley de Pensiones y el actual Reglamento de los Trabajadores al Servicio del Estado.

El máximo órgano de gobierno es la H. Junta Directiva integrada por los titulares de: Secretaría de Hacienda, Secretaría de Educación, Cultura y Deporte, Secretaría de Salud, Rector de la Universidad Autónoma de Chihuahua, Secretario General de la Sección 42 del Sindicato Nacional de Trabajadores de la Educación, Secretario General del Sindicato de Trabajadores al Servicio del Gobierno del Estado y el Director General de Pensiones Civiles del Estado.

Administrativamente, dirección general cuenta con 4 direcciones, la Médica y la de Finanzas, la de Administración y la de Prestaciones, que a su vez cuentan con Departamentos y Delegaciones Cabecera, Divisiones, Secciones y botiquines.

**Pensiones Civiles del Estado de Chihuahua**  
**Notas a los Estados Financieros al 31 de diciembre de 2023**  
(PESOS)

**4. Organización y Objeto Social**

a) Objeto Social

Regular el régimen de seguridad social de los trabajadores al servicio del Gobierno del Estado de Chihuahua, de la Sección XLII del Sindicato Nacional de Trabajadores de la Educación; del Sindicato de Trabajadores al Servicio de Gobierno del Estado, de la Universidad Autónoma de Chihuahua y otros Organismos Públicos Descentralizados.

b) Principales Actividades

Entre las principales actividades se encuentran:

- Proporcionar servicio médico
- Pago de Pensiones y Jubilaciones
- Otorgar Préstamos personales

c) Ejercicio Fiscal

La información que se emite corresponde al ejercicio fiscal comprendido del 01 de enero al 31 de diciembre del 2023

d) Régimen Jurídico

Ley de Pensiones Civiles del Estado de Chihuahua.

e) Consideraciones Fiscales

De acuerdo a las disposiciones de la Ley del ISR, el Organismo no está sujeto al impuesto sobre la renta ("ISR") por su carácter de persona moral con fines no lucrativos, de acuerdo con el Artículo 79 de la Ley de dicho impuesto; únicamente estamos obligados a enterar lo siguiente:

- Las retenciones de ingresos por salarios
- Las retenciones de ingresos por arrendamiento
- Las retenciones de ingresos por servicios profesionales.

**Pensiones Civiles del Estado de Chihuahua**  
**Notas a los Estados Financieros al 31 de diciembre de 2023**  
(PESOS)

f) Estructura Organizacional Básica.

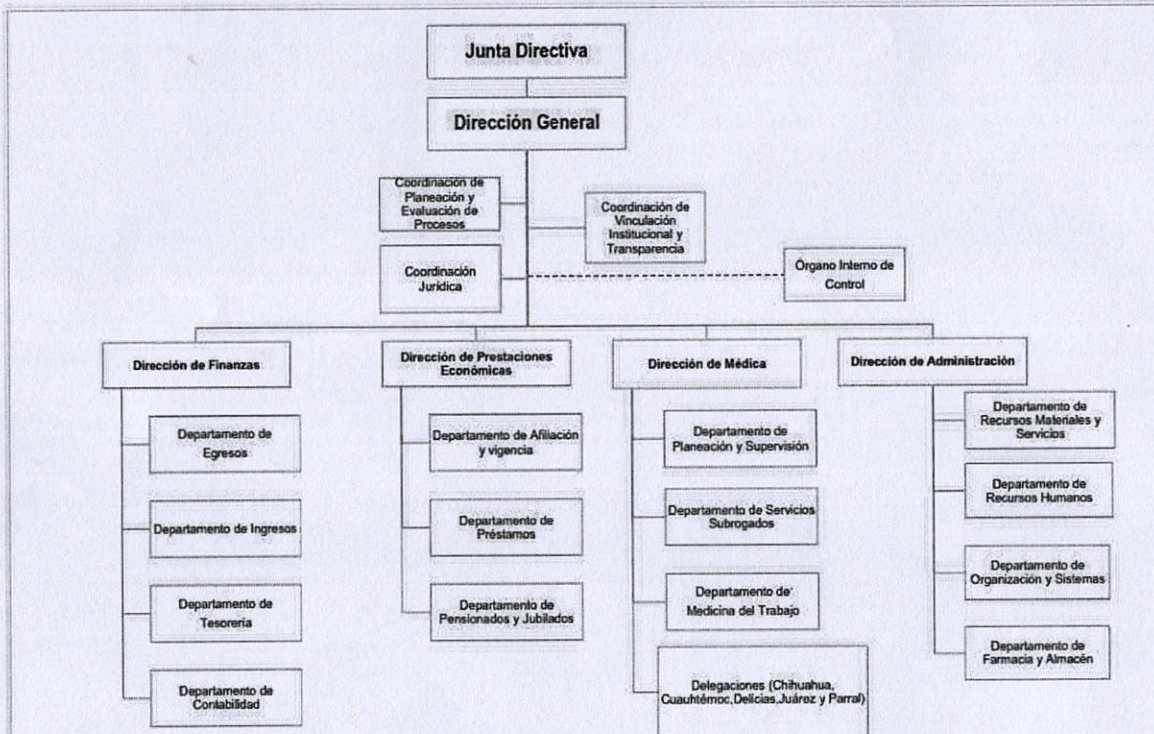



**Pensiones Civiles del Estado de Chihuahua**  
**Notas a los Estados Financieros al 31 de diciembre de 2023**  
(PESOS)

**5. Bases de Preparación de los Estados Financieros.**

a) El Organismo ha adoptado los lineamientos que se derivan de la LGCG, de conformidad con lo establecido en el Acuerdo de Interpretación sobre las Obligaciones Establecidas en los Artículos Transitorios de la LGCG para la emisión de los estados financieros (contables).

b) Para la integración de los estados financieros, el Organismo ha decidido utilizar el costo histórico en las operaciones del ejercicio.

c) El Organismo tiene la obligación de apegarse en la preparación de sus estados financieros a los siguientes postulados básicos emitidos por el CONAC:

- Sustancia económica
- Entes públicos
- Existencia permanente
- Revelación suficiente
- Importancia relativa
- Registro e integración presupuestaria
- Consolidación de la información financiera
- Devengo contable
- Valuación
- Dualidad económica
- Consistencia

**6. Políticas de Contabilidad Significativas**

a) Actualización:

Los saldos que provienen de adquisiciones realizadas entre el 1 de enero de 2002 y hasta el 31 de diciembre de 2007 se actualizaron aplicando factores derivados del Índice Nacional de Precios al Consumidor ("INPC") hasta esa fecha. El importe de los activos fijos adquiridos hasta el 31 de diciembre de 2001, fue el que se reportó a esa fecha con base en valores netos de reposición de acuerdo con avalúos de peritos independientes y posteriormente fueron actualizados utilizando factores derivados del INPC.

Por los ejercicios 2008 al 2010 se presentó una inflación acumulada de 14.5% por lo que se estuvo un período de desconexión inflacionaria, en donde los Estados Financieros de años anteriores deben conservar los efectos de re expresión; mientras que a partir del ejercicio de 2008 no se reconocerán los efectos de la inflación.

b) Método de Valuación de Inventarios.

Los inventarios que se presentan en el estado de situación financiera son valuados utilizando el método de últimas entradas, primeras

c) Calculo Actuarial.

El estudio actuarial corresponde a cifras al 31 de diciembre de 2022, el cual ya contempla las modificaciones a la nueva ley que entró en vigor a partir de enero del 2014.

El pasivo neto proyectado de este estudio fue de \$127,296,850,557, por lo que en noviembre de 2023 se efectuó un ajuste para llegar a la cifra anteriormente citada. El importe de dicho ajuste que afecto al ejercicio del 2023 fue de \$ 1,433,808,255

d) Provisiones.

Se crea la provisión para el pago de gratificación anual a los empleados de la institución el cual se cancela en diciembre al momento del pago de dicha prestación.

**Pensiones Civiles del Estado de Chihuahua**  
**Notas a los Estados Financieros al 31 de diciembre de 2023**  
(PESOS)

**7. Reporte Analítico del Activo.**

En el 2023 se aplicaron las siguientes tasas de depreciación de Activo Fijo

Cuenta	Nombre	Tasa de Depreciación 2023
1-2-3-1-0	Terrenos	
1-2-3-3-0	Edificios no Habitacionales	3.30%
1-2-4-1-1	Muebles de oficina y estantería	10%
1-2-4-1-2	Muebles excepto de oficina y estantería	10%
1-2-4-1-3	Equipo de cómputo y tecnologías de la información	33.33%
1-2-4-1-9	Otros mobiliarios y equipos de administración	10%
1-2-4-2-1	Equipos y aparatos audiovisuales	33.33%
1-2-4-2-2	Aparatos deportivos	20%
1-2-4-2-3	Cámaras fotográficas y de video	33.33%
1-2-4-2-9	Otros mobiliarios y equipo educacional y recreativo	20%
1-2-4-3-1	Equipo médico y de laboratorio	20%
1-2-4-4-1	Vehículos y equipo terrestre	20%
1-2-4-4-9	Otros equipos de transporte	20%
1-2-4-6-2	Maquinaria y equipo industrial	10%
1-2-4-6-3	Maquinaria y equipo de construcción	10%
1-2-4-6-4	Sistemas de aire acondicionado, calefacción y de refrigeración industrial y comercial	10%
1-2-4-6-5	Equipo de comunicación y telecomunicación	10%
1-2-4-6-6	Equipos de generación eléctrica, aparatos y accesorios eléctricos	10%
1-2-4-6-7	Herramientas y maquinas-herramientas	10%
1-2-4-6-9	Otros equipos	10%

Bajo protesta de decir verdad declaramos que los Estados Financieros y sus Notas son razonablemente correctos y responsabilidad del emisor

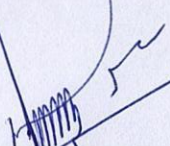
  
\_\_\_\_\_  
Lic. Francisco Hugo Gutiérrez Dávila  
Director General

  
\_\_\_\_\_  
C.P.C. Gilberta Montañez Pérez  
Director de Finanzas