

Pensiones Civiles del Estado de Chihuahua
Notas a los Estados Financieros al 31 de diciembre de 2024
(Pesos)

b) NOTAS DE DESGLOSE

i) NOTAS AL ESTADO DE ACTIVIDADES

Ingresos

Cuotas y aportaciones al servicio medico	2,373,302,429
Total de Ingresos de la Gestión	2,373,302,429
Cuotas de ahorro para el retiro	1,026,462,954
Otras cuotas y aport. para la seguridad social	630,877,916
Ing. por via: De bienes y serv. de org. descent	0
Transferencias internas y asig. al sector publico	6,563,285,336
Total Participaciones, aportaciones, transferencias, Subsidios	8,220,828,206
Otros Ingresos y beneficios	
Ingresos financieros:	
Intereses por préstamos	38,114,519
Intereses Bancarios	2,978,181
Rendimiento sobre inversiones temporales	34,785,616
Total Ingresos financieros	75,878,317
Incremento por variación de inventarios	227,536
Otros Ingresos	
Descuentos sobre compras	2,111,852
Ingreso por diferencia en saldo	0
Varios	1,071,393
Recuperación de medicamentos de derechohabientes	0
Utilidad en Venta de Activo	9,500
Cheques cancelados no cobrados	0
Recuperación de Seguros	0
Venta de bases de licitación	297,200
Recargos varios	1,195,367
Donativos	2,000,000
Total otros ingresos	6,685,312
Total otros ingresos y beneficios	82,791,165
Total de Ingresos	10,676,719,800

Pensioneros Civiles del Estado de Chihuahua
Notas a los Estados Financieros al 31 de diciembre de 2024
(PESOS)

b) NOTAS DE DESGLOSE

Gastos y Otras Pérdidas

REMUNERACIONES AL PERSONAL DE CARÁCTER PERMANENTE	5111	362,752,957	2%
REMUNERACIONES AL PERSONAL DE CARÁCTER TRANSITORIO	5112	30,438,688	0%
REMUNERACIONES ADICIONALES Y ESPECIALES	5113	91,741,316	0%
SEGURIDAD SOCIAL	5114	54,508,956	0%
OTRAS PRESTACIONES SOCIALES Y ECONÓMICAS	5115	71,367,857	0%
PAGO DE ESTÍMULOS A SERVIDORES PÚBLICOS	5116	86,118	0%
MAT. DE ADMON. EMISION DE DOCTOS. ARTIC. OFICIALES	5121	3,798,257	0%
ALIMENTOS Y UTENSILIOS	5122	1,622,874	0%
MAT. Y ARTIC. DE CONSTRUCCION Y DE REPARACION	5124	14,570,659	0%
PRODUCTOS QUÍMICOS, FARMACÉUTICOS Y DE LABORATORIO	5125	1,689,871,143	8%
COMBUSTIBLES, LUBRICANTES Y ADITIVOS	5126	2,305,540	0%
VESTUARIO, BLANCO, PRENDAS PROTECC. ART. DEPORT.	5127	1,496,425	0%
HERRAMIENTAS, REFACCIONES Y ACCESORIOS MENORES	5128	5,028,399	0%
MATERIALES Y SUMINISTROS PARA SEGURIDAD	5129	147,116	0%
SERVICIOS BÁSICOS	5131	9,681,968	0%
SERVICIOS DE ARRENDAMIENTO	5132	2,656,224	0%
SERV. PROFES., CIENTÍFICOS, TÉCNICOS Y OTROS SERV.	5133	700,513,809	3%
SERVICIOS FINANCIEROS, BANCARIOS Y COMERCIALES	5134	236,920	0%
SERVICIOS DE COMUNICACIÓN SOCIAL Y PUBLICIDAD	5136	152,166	0%
SERVICIOS DE TRASLADO Y VIÁTICOS	5137	1,347,559	0%
SERVICIOS OFICIALES	5138	3,558,223	0%
TRANSFERENCIAS A ENTIDADES	5221	0	0%
PENSIONES Y JUBILACIONES	5250	18,576,725,063	86%
DEPRECIACIONES DE BIENES INMUEBLES	5513	4,637,286	0%
DEPRECIACIONES DE BIENES MUEBLES	5514	6,756,992	0%
VARIA: ALMACEN DE MAT. Y SUMINISTROS DE CONSUMO	5525	181,876	0%
AMORTIZACIÓN DE ACTIVOS INTANGIBLES	5517	513,142	0%
OTROS GASTOS VARIOS	5549	347,630	0%
PENAS MULTAS	5541	0	0%
		21,637,045,224	

Las cuentas que superaron el 10% del importe total del gasto es únicamente 1-5250. Representa el monto pagado por jubilaciones.

Cabe mencionar que los puntos anteriores forman parte del objeto social de la institución

Pensioneros Civiles del Estado de Chihuahua
Notas a los Estados Financieros al 31 de diciembre de 2024
(PESOS)

b) NOTAS DE DESGLOSE

II) NOTAS AL ESTADO DE SITUACION FINANCIERA

Activo.

Efectivo y Equivalentes.

	2024
Efectivo	64,700
Total	64,700
Bancos	
Bancomer	15,694,133
HSBC	113,740
Santander	31,247,612
Banamex	254,163
Banorte	16,885,299
Total	64,394,946

Inversiones temporales con vencimiento menor a 3 meses

	Importe
Inversiones temporales	256,642,688
Bancomer	174,307,655
Santander	13,170,669
Vector	201,965
Total	270,015,323
Total Efectivo y Equivalentes.	334,474,969

Derechos a Recibir Efectivo y Equivalentes y Bienes o Servicios a Recibir

Contribuciones por recuperar a corto plazo

	ANOS ANTERIORES	2020	2021	2022	2023	2024	TOTAL
Ingresos por Recuperar a Corto Plazo	649,998,909	14,838	114,035,981	334,897	13,355,887	434,511,016	1,212,236,690
Servicio Medico	174,307,655	14,838	48,811,736	19,797,141	40,425,932	92,182,860	375,540,162
Pensiones	39,415,972	2,604,989	3,894,886	9,816,865	1,550,220	15,968,920	73,241,862
Pensiones Nueva Ley (Transicion)	117,015,600	11,484,828	38,185,352	638,767	2,419,583	29,924,846	199,668,977
Pensiones Cuentas Individuales	6,256,370		73,072,795	61,227,629		1,619,203	7,875,573
Medicamentos	243,692,962		1,302,188,601	277,098,683	378,686,927	1,491,886,057	387,160,118
Transferencias, asig. subsidios y otras ayudas	1,230,687,469	14,104,666	1,580,189,352	368,913,981	436,437,548	2,075,249,634	5,705,582,651
Subsidio estatal jubilados y pensionados							
Total	649,998,909	14,838	114,035,981	334,897	13,355,887	434,511,016	1,212,236,690

	Cuentas de Balance	Cuentas de Orden	Total
Servicio Medico	469,765,182	742,471,508	1,212,236,690
Pensiones	122,054,258	253,485,896	375,540,155
Pensiones Nueva Ley regularizados	46,990,302	26,251,560	73,241,862
Pensiones Cuentas Individuales	140,877,232	59,691,745	199,668,977
Medicamentos	6,256,378	1,619,208	7,875,586
Transferencias, asig. subsidios y otras ayudas		3,837,019,386	3,837,019,386
Total	786,043,353	4,919,639,304	5,705,582,656

Pensiones Civiles del Estado de Chihuahua
Notas a los Estados Financieros al 31 de diciembre de 2024
(PESOS)

b) NOTAS DE DESGLOSE

Derechos a Recibir Efectivo y Equivalentes y Bienes o Servicios a Recibir

Otras Cuentas por Cobrar	Importe
Cuentas por Cobrar a Corto Plazo	975,430
Deudores Diversos por Cobrar a Corto Plazo	762,887
Contribuciones por recuperar	719,786,974
Préstamos Otorgados a Corto Plazo	158,264,988
Otros Derechos a Recibir Efectivo o Equivalentes C.P.	5,256,378
Total	946,046,657

Anticipo a Proveedores	0
Anticipo a Contratistas	32,884,678
Total	32,884,678

Almacenes

El método de valuación de inventarios es el UEPS, debido a que los movimientos de compras y consumos quedan valuados a costos actuales. El cambiar el método de valuación representaría un incremento en el valor final del almacén.

Almacenes	Importe
Almacén de provedurina	860,899
Almacén de medicinas	232,485,643
Almacén de rayos x	315,291
Almacén de lab. de análisis clínicos	3,813,160
Almacén de material de curación	8,728,025
Total	246,203,017

Inversiones Financieras

Inversiones Financieras a Largo Plazo	Importe
Inversiones a largo plazo	5,982,907,268
Participaciones y aportaciones	1,000
Total	5,982,908,268

El monto de las inversiones a largo plazo se encuentra en Vector casa de bolsa y corresponde a las retenciones del trabajador del 12% y aportación patronal del 13% en el régimen de cuenta individual así como los rendimientos generados al cierre de cada mes

Pensiones Civiles del Estado de Chihuahua
Notas a los Estados Financieros al 31 de diciembre de 2024
(PESOS)

b) NOTAS DE DESGLOSE

Bienes Muebles e Inmuebles

Concepto	Monto	Depreciación del Ejercicio	Depreciación Acumulada	Valor en Libros
Bienes Inmuebles				
Terrenos	43,241,370	0,000	0,000	43,241,370
Edificios no Habitacionales	200,341,998	4,637,286	96,234,938	104,107,060
Construcciones en Proceso	369,784,629		0,000	369,784,629
Total Bienes Inmuebles	613,367,997	4,637,286	96,234,938	517,133,058
Mobiliario y Equipo de Administración	52,860,173	4,040,645	43,347,252	9,512,921
Mobiliario y Equipo Educativo y Recreativo				
Equipo Instrumental Médico y de Laboratorio	85,556,791	1,312,991	52,403,480	3,153,311
Vehículos y Equipo de Transporte	12,624,422	969,112	11,206,971	1,317,451
Maquinaria, Otros Equipo y Herramientas	7,631,392	434,244	5,411,455	2,419,937
Total Bienes Muebles	128,772,779	6,736,992	112,369,157	16,403,621
Activos Intangibles	52,500			
Total Bienes Inmuebles y Muebles	742,193,275	11,394,278	208,604,096	533,535,680

La depreciación y amortización de los bienes muebles, inmuebles e intangibles se registra de conformidad con lo establecido en el "Acuerdo por el que se emiten las reglas específicas del registro y valoración del patrimonio" emitido por el CONAC y publicado en el Diario Oficial de la Federación el 13 de diciembre de 2011, siendo la última reforma el 27 de diciembre de 2017.

Otros activos

Concepto	Importe
Otros activos Circulantes	182,791

Este importe corresponde a los diversos depósitos en garantía realizados por la Institución.

Pensionados Civiles del Estado de Chihuahua
Notas a los Estados Financieros al 31 de diciembre de 2024
(PESOS)

b) NOTAS DE DESGLOSE

Pasivo.

Relación de Cuentas y Documentos por pagar:

Concepto	Importe
Cuentas por Pagar a Corto Plazo	
Proveedores pensiones	24,186,977
Proveedores de medicamento	446,546,801
Proveedores Subrogados	699,203,904
Total proveedores	1,175,050,681
Relaciones y Contribuciones Por Pagar a Corto Plazo	8,344,222
Otras Cuentas por Pagar a Corto Plazo	288,530,588
Total Cuentas por Pagar a Corto Plazo	1,461,925,462

Provisiones a Corto Plazo

Concepto	Importe
Provisiones a Corto Plazo	
Provision de Gastos	0
Provision de Obligaciones Laborales	8,795,436,938
Provision de Gratificación anual	0
Total Provisiones a Corto Plazo	8,795,436,938

Otros Pasivos a Corto Plazo

Concepto	Importe
Otros Pasivos a Corto Plazo	
Otros Pasivos a Corto Plazo (prov cuentas por pagar)	11,869,761

Fondos y Bienes de Terceros en Garantía y/o administracion a Largo Plazo

Concepto	Importe
Fondos y Bienes de Terceros en Garantía y/o administracion a Largo Plazo	761,112

Provisiones a Largo Plazo

Concepto	Importe
Provisiones a Largo Plazo	
Aportación al fondo por pagar	193,822,073,104
Provision obligaciones laborales	2,445,484,551
Cuotas al fondo de pensión por el trabajador	2,276,991,955
Cuotas al fondo propio por el trabajador, 12%	5,165,476,582
Cuotas y aportaciones a cuentas individuales	657,345,555
Aportación patronal a fondo pensión garantizada 3%	1,752,910,193
Intereses de Cuentas Individuales por distribuir	4,265,969
Cuotas pensión garantizada cuenta individual 12%	206,124,537,909
Total Provisiones a Largo Plazo	216,384,521,183

Total Pasivo	216,384,521,183
---------------------	------------------------

Las Cuotas de los trabajadores se consideran provisión para pensiones a largo plazo ya que se integra un pasivo para el momento en que se dé la jubilación o pensión del trabajador.

Pensiones Civiles del Estado de Chihuahua
Notas a los Estados Financieros al 31 de diciembre de 2024
(PESOS)

b) NOTAS DE DESGLOSE

Pasivos Laborales.

Este rubro representa el pasivo laboral de la entidad calculado al 31 de diciembre del 2023 y proyectado al 31 de diciembre de 2024 de acuerdo al cálculo actuarial emitido por el actuario Francisco Miguel Aguirre Villareal, ctd. Prof. 5508498, actuario certificado en pasivos contingentes no 91, emitido con fecha 16 octubre de 2024

	Retiro	Terminación	Total
Pasivo Neto Proyectado 2022	=	13,116,123,722	119,935,074,773
Pagos Esperados 2023	-	51,487,257	7,973,157,878
Costo Neto Proyectado Esperado 2023	+	13,241,127,771	15,334,933,661
Pasivo Neto Proyectado Esperado 2023	=	2,093,805,890	127,296,850,556
Obligación Transitoria en Utilidades Retenidas 2023	+	15,198,442,355	44,954,728,209
Pérdidas/(ganancias) actuariales a ORI 2023	+	0	0
Activos del Plan Esperados 2023	+	0	0
Provisión Final Esperada 2023	=	15,198,442,355	172,251,578,765

Comentarios generales y recomendaciones emitidos por el actuario:

Algunos de los datos más relevantes de la valuación actuarial, considerando una tasa real de rendimiento anual del 2.0% son:

El número de trabajadores con derecho a pensión por jubilación, vejez o cesantía es de 2,024 personas, lo que representa el 8.79% del número total de pensionados existentes al 31 de diciembre de 2023 y 4.825% del número de trabajadores activos.

Actualmente el sistema de pensiones se encuentra en un estado de insuficiencia financiera

Conclusión del análisis efectuado

La prima Media General requerida para hacer frente a las prestaciones debería ser de al menos del 75.33% de la nómina de cotización del personal activo

Pensiones Civiles del Estado de Chihuahua
Notas a los Estados Financieros al 31 de diciembre de 2024
(PESOS)

III) NOTAS AL ESTADO DE VARIACIÓN EN LA HACIENDA PÚBLICA

b) NOTAS DE DESGLOSE

En el Rubro de Cambios por Errores contables los movimientos más significativos son los siguientes

- Ejercicio 2014 ajuste por \$66,398,334 reconociendo el bono magisterial de diciembre de 2014
- Ejercicio 2015, ajuste reconocimiento del Estudio Actuarial por \$3,659,036,145
- Ejercicio 2018, cancelación de aportaciones por \$21,937,600.30
- Ejercicio 2018, registro de aportación patrimonial cuenta individual \$ 65,328,581.64
- Ejercicio 2018, penalización proveedores \$ 1,169,979.26
- Ejercicio 2021, penalización proveedores \$ 59,798,209.39
- Ejercicio 2023, Acuerdo Junta directiva(cuentas por cobrar) hallazgo de auditoría \$ 354,773,535.20
- Ejercicio 2023 Reconocimiento de adeudo de ejercicios anteriores según sentencia \$26,652,199.70

IV) NOTAS AL ESTADO DE FLUJOS DE EFECTIVO

Efectivo y equivalentes

Del análisis del saldo inicial y final que se reflejan en la última parte al Estado de Flujo de Efectivo, se determina la disminución del efectivo derivado de la aplicación de los recursos de 2024

Efectivo	2024	2023
Caja	64,700	64,700
Bancos	64,394,948	229,336,472
Inversiones	6,252,923,591	5,551,500,575
Total	6,317,983,237	5,780,901,747

Pensiones Civiles del Estado de Chihuahua
Notas a los Estados Financieros al 31 de diciembre de 2024
(PESOS)

b) NOTAS DE DESGLOSE
Las adquisiciones de Bienes Muebles e Inmuebles se integran de la siguiente forma:

	2024	2023
Muebles de oficina y estantería	501,484	1,410,176,000
Otros mobiliarios y equipos	0	0
Autobuses y camiones	0	1,347,000,000
Maquinaria, otros equipos y herramientas	43,491	1,372,341,000
Equipos de comunicación	0	0
Equipo de generación eléctrica	0	0
Equipo médico	1,091,482	1,024,754,000
Equipo de cómputo y tecnologías de la información	6,129,069	4,309,731,000
Licencias software	16,584,781	0
Total	24,360,308	9,464,002,000

Fueros de Efectivos Netos de Actividades de Operación

	2024	2023
Exceso(Deficit) de ingresos sobre egresos	-2,553,193,923	-661,606,957
Partidas de ejercicios anteriores	0	-397,319,000
Baja de activos fijos	0	0
Incremento (demanación) a la reserva de obligaciones contingentes	783,527,267	602,157,511
Beneficios a los empleados a Cto Plazo	0	0
Incremento a la reserva de gratificación anual	0	-596,034,172
Depreciación	960,133	737,360
Total	-1,768,706,523	-1,052,266,259

Pensiones Civiles del Estado de Chihuahua
Notas a los Estados Financieros al 31 de diciembre de 2024
(PESOS)

b) NOTAS DE DESGLOSE

V) CONCILIACION ENTRE LOS INGRESOS PRESUPUESTARIOS Y CONTABLES, ASI COMO ENTRE LOS EGRESOS PRESUPUESTARIOS Y GASTOS CONTABLES

1. Ingresos Presupuestarios	10,335,629,441
2. Más ingresos contables no presupuestarios	340,890,359
2.1 Ingresos Financieros	75,878,317
2.2 Incremento por Variación de Inventarios	227,536
2.3 Disminución del exceso de estimaciones por pérdida o deterioro u obsolescencia	0
2.4 Disminución del exceso de provisiones	0
2.5 Otros ingresos y beneficios varios	0
2.6 Otros ingresos contables no presupuestarios	264,784,508
3. Menos ingresos presupuestarios no contables	0
3.1 Aprovechamientos Patrimoniales	0
3.2 Ingresos devueltos de financiamientos	0
3.3 Otros ingresos presupuestarios no contables	0
4. Ingresos Contables (4 = 1 + 2 - 3)	10,676,719,800

Pensiones Civiles del Estado de Chihuahua
Notas a los Estados Financieros al 31 de diciembre de 2024
(PESOS)

b) NOTAS DE DESGLOSE	12,246,116,420	24,350,308
1. Total de egresos (presupuestarios)	12,246,116,420	24,350,308
2. Menos egresos presupuestarios no contables		
2.1 Maenras Primas y Materiales de Producción y Comercialización	0	
2.2 Materiales y Suministros	0	
2.3 Mobiliario y Equipo de Administración	6,630,553	
2.4 Mobiliario y Equipo Educativo y Recreativo	0	
2.5 Equipo e Instrumental Médico y de Laboratorio	1,081,482	
2.6 Vehículos y Equipo de Transporte	0	
2.7 Equipo de Defensa y Seguridad	0	
2.8 Maquinaria, Otros Equipos y Herramientas	43,491	
2.9 Activos Biológicos	0	
2.10 Bienes Inmuebles	0	
2.11 Activos Intangibles	0	
2.12 Otra Pública en Bienes de Dominio Público	19,584,781	
2.13 Otra Pública en Bienes Propios	0	
2.14 Acciones y Participaciones de Capital	0	
2.15 Compra de Títulos y Valores	0	
2.16 Concesión de Préstamos	0	
2.17 Inversiones en Fideicomisos, Mandatos y Otros Análogos	0	
2.18 Provisiones para Contingencias y Otras Erogaciones Especiales	0	
2.19 Amortización de la Deuda Pública	0	
2.20 Adeudos de Ejercicios Fiscales Anteriores (ADEFAS)	0	
2.21 Otros Egresos Presupuestales No Contables	0	
3. Más Gasto Contables No Presupuestales	9,415,279,113	
3.1 Estimaciones, Depreciaciones, Deterioros, Obsolescencia y Amortizaciones	11,907,420	
3.2 Provisiones	0	
3.3 Disminución de Inventarios	181,876	
3.4 Aumento por insuficiencia de estimaciones por pérdida o deterioro u obsolescencia	0	
3.5 Aumento por insuficiencia de provisiones	9,402,327,208	
3.6 Otros Gastos	94,466	
3.7 Otros Gastos Contables No Presupuestales	766,143	
4. Total de Gasto Contable (4 = 1 + 2 + 3)	21,637,045,223	

Bajo protesta de decir verdad declaramos que los Estados Financieros y sus Notas son razonablemente correctos y responsabilidad del emisor

Lic. Marco Antonio Herrera García
Director General

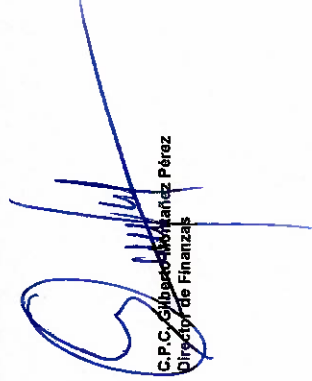
C.P.C. Subpoza-Morán Pérez
Directora de Finanzas

Pensionados Civiles del Estado de Chihuahua
Notas a los Estados Financieros al 31 de diciembre de 2024
(PESOS)

b) NOTAS DE MEMORIA (Cuentas de Orden)

Se registra en cuenta de orden los recargos por falta de pago de las instituciones afiliadas, cuyo saldo al 31 de diciembre de 2024 asciende a \$ 3,824,779.32, se anexa detalle

RECARGOS POR ADEUDOS DE INSTITUCIONES AFILIADAS

Al 31 de diciembre de 2024 se tiene registrado en cuentas de orden, recargos por adeudos de instituciones

DEPENDENCIA	BIC	IMPORTE	2024
200 Coordinación Estatal de la Tarahumera	0	0	0
300 Consejo Estatal de Población	0	317	0
400 Comisión Estatal de Derechos Humanos	0	176	0
500 C.E.C.Y.T.E.C.H.	5	171	0
610 Secretaría de Hacienda Burocratas	36,300	1,944,673	0
700 DIF Estatal	34	1,775	2
800 FIDEAPECH	0	92,722	0
800 Inst. Chihuahuense de la Salud	1,790	7,062	0
1000 Comisión Estatal de Vivienda (COE SVI)	71	0	0
1100 Inst. Chihuahuense de la Cultura	0	99,271	0
1200 Inst. Chihuahuense de la Juventud	0	332,214	0
1300 Junta Mpal. de Agua de Chihuahua	2,470	45,211	0
1400 Junta Mpal. de Agua de Balleza	220	58,085	0
1500 Junta Mpal. de Agua de Parral	550	1,660	0
1600 Junta Mpal. de Agua Nvo. Casas Gdes	90	12,963	0
1700 Junta Mpal. de Agua de Ojinaga	0	88	0
1800 Junta Mpal. de Agua de Aldama	4	483	0
1900 Junta Mpal. de Agua de Sanuello	0	5	0
2000 Junta Mpal. de Agua de Rosales	0	1,547	0
2100 Junta Mpal. de Agua de Mascera	0	8	0
2200 Junta Mpal. de Agua de Madera	0	258	0
2300 Junta Mpal. de Agua de Villa Ahumada	6	1,897	0
2400 Junta Mpal. de Agua de Bocoynia	9	877	0
2500 Junta Mpal. de Agua de Sta. Barbara	6	1,259	0
2600 Junta Mpal. de Agua de Cuernavaca	23	597	0
2700 Junta Mpal. de Agua de San Fco. del Oro	0	165	0
2800 Junta Mpal. de Agua de Camargo	0	4,277	0
2900 Junta Mpal. de Agua de Buenaventura	27	626	0
3000 Junta Mpal. de Agua de Jimenez	0	0	0
3100 Junta Mpal. de Agua de Guadalupe	0	0	0
3200 Promotora de la Agricultura Chihuahuense	0	0	0
3600 Sindicato de Burocratas	0	0	0
4000 Universidad Autónoma de Chihuahua	11,634	1,038,257	0
4100 Inst. Chihuahuense del Deporte	0	2,855	0
4200 Inst. Chihuahuense de la Juventud	0	0	0
4300 Junta de Asistencia Privada	-157	0	0
4400 Instituto Chihuahuense para la Transparencia	10	633	0
4500 Instituto Chihuahuense de Infraestructura Fisica y Educativa	117	1,812	0
4600 C.O.C.Y.T.E.C.H.	0	9	0
4700 Instituto Estatal Electoral	0	74	0
4800 Subistema de Preparatoria Abierta	0	7,232	0
4900 Escuela Normal Superior	0	0	0
5000 Tribunal Estatal Electoral de Chihuahua	0	54	0
5100 Instituto Chihuahuense de la Mujer	0	125	0
5200 Congreso del Estado de Chihuahua	42	8,229	0
5300 Secretaria de Comunicaciones y Obras Publicas	1	110	0
5400 Tribunal Superior de Justicia	40	41,643	0
5500 Consejo del Estado de Chihuahua	40	5,010	0
5600 Auditoria	0	0	0
5800 area operativa del sistema estatal anticorrupcion	0	0	0
5900 fiscalia anticorrupcion del estado de chihuahua	8	88	0
6000 centro de conciliacion laboral del estado de chih	0	4	0
6100 Agencia Estatal de Desarrollo	0	0	0
TOTAL	56,359	3,824,779	

Pensiones Civiles del Estado de Chihuahua
Notas a los Estados Financieros al 31 de diciembre de 2024
(Pesos)

b) NOTAS DE MEMORIA (CUENTAS DE ORDEN)
El saldo de las instituciones afiliadas esta registrado en cuentas de balance y cuentas de orden por un monto de \$3,705,562,650.86, se anexa detalle

	Pensiones	Pensiones Nueva Ley Reglamentadas	Pensiones Cuentas Individuales	Servicio Médico	Medicamentos	Prestamos	Transparencia % asig. subsidios y otras ayudas	Subsidio estatal jubilados y pensionados	Total
AGENCIA ESTATAL DE DESARROLLO ENERGETICO			76,890	18,098		2,572			138,292
ARCHIVO GENERAL DEL ESTADO DE CHIHUAHUA			279,821	574,110		73,732			647,862
AUTORIDAD SUPERIOR DEL ESTADO	7,077	33,687	279,821	17,880		17,550			352,817
CENTRO DE CONCILIACION LABORAL	296,263	137,886		147,672		11,398			553,467
COLEGIO EST. CIENT. Y TECN. EDUC. CHIH.				16,815					16,815
COMISION ESTATAL DE VIVIENDA SUELO E INFRAESTRUCTURA DE CHIHUAHUA	1,422,526	1,824,035	1,567,919	477,483		482,888			5,381,981
CONGRESO DEL ESTADO	737,335	368,570	2,117,402	2,545,537		224,857			5,366,857
CONGRESO ESTATAL DE POBLACION		8,332	17,260	4,864		382,848			36,886
CONSEJO INTEGRAL DE LA FAMILIA DEL ESTADO DE CHIHUAHUA	576,153	94,087	3,501,327	227,521					4,682,337
COORDINACION GENERAL DE SERVICIOS		1,191	1,191						2,382
FISCALIA ANTICORUPCION DEL ESTADO DE CHIHUAHUA	3,976	74,737	148,787	888,114		8,838			936,452
INSTITUTO CHIHUAHUENSE DE INFRAESTRUCTURA PUBLICA EDUCATIVA	88,413	3,018,262	8,324,081						11,230,756
INSTITUTO CHIHUAHUENSE DE LA JUVENTUD				3,203					3,203
INSTITUTO CHIHUAHUENSE DE LAS MUJERES	99,811	198,095				5,989			300,337
INSTITUTO CHIHUAHUENSE DE SALUD	105,373,284		17,978,489	17,978,489	8,417,010	29,772			128,996,514
INSTITUTO CHIHUAHUENSE DEL DEPORTE Y CULTURA FISICA	38,423			38,423		2,850			29,073
INSTITUTO CHIHUAHUENSE PARA LA TRANSPARENCIA	487,110	210,373		4,804					712,288
INSTITUTO DE INNOVACION Y COMPETITIVIDAD									
INSTITUTO ESTATAL ELECTORAL				4,804		1,531			6,335
JUNTA CENTRAL DE AGUA Y SANEAMIENTO	27,295	166,379	310,227	177,312		28,759			710,705
JUNTA DE ATENCION SOCIAL PRIVADA EN EL ESTADO DE CHIHUAHUA				2,402					2,402
JUNTA MPAL DE AGUA ALDAMA		27,796	34,473	42,516					105,143
JUNTA MPAL DE AGUA BUENAVENTURA									
JUNTA MPAL DE AGUA CAMARERO									
JUNTA MPAL DE AGUA CHIHUAHUA									
JUNTA MPAL DE AGUA MADERA									
JUNTA MPAL DE AGUA MEXICALI									
JUNTA MPAL DE AGUA PRAZERES O ORO									
JUNTA MPAL DE AGUA ROSALES									
JUNTA MPAL DE AGUA SAUCILLO									
JUNTA MPAL DE AGUA SAN FCO DEL ORO									
JUNTA MPAL DE AGUA SAN JUANITO									
JUNTA MPAL DE AGUA STA BARBARA									
JUNTA MPAL DE AGUA V. AHUMADA									
JUNTA MUNICIPAL DE AGUA DE CHIHUAHUA	543,340	2,987	42,030	186,861					741,336
JUNTA MUNICIPAL DE AGUA Y SANEAMIENTO CHIHUAHUA	66,732,672	19,773,014	8,815,315	6,386,043		386,832			83,093,697
JUNTA MUNICIPAL DE AGUA Y SANEAMIENTO DE N.C.O	291,979	28,970	129,743	789,081		34,786			1,215,445
JUNTA MUNICIPAL DE AGUA Y SANEAMIENTO DELICUS	4,304,302	24,435	351,673	16,650,007		164,820			21,795,329
JUNTA MUNICIPAL DE AGUA Y SANEAMIENTO HUALICO DEL PARRAL	13,170,054	8,282,227	4,446,590	35,020,668		312,458			57,086,929
PARRAL CENTRAL DE CIUDAD JUAREZ		14,636	162,348						187,264
PROMOTORA PARA EL DESARROLLO ECONOMICO DE CHIHUAHUA	188,816	10,307	123,046	12,011					233,880
SECRETARIA DE COMUNICACIONES Y OBRAS PUBLICAS (Instituto Municipal de CDDP)	7,662,256	13,226,171	14,286,373	388,080,031		64,056	367,160,119	3,448,809,208	4,257,370,074
SECRETARIA DE INICIATIVA (Instituto de Bienestar)				3,802					3,802
SECRETARIA EJECUTIVA DEL SISTEMA ESTATAL ANTICORUPCION				2,402	1,455,364				2,402
SUBSISTEMA DE PREPARATORIA ABIERTA DEL ESTADO DE CHIHUAHUA	9,308	1,980,882	2,086,265			124,489			1,455,364
TRIBUNAL ELECTORAL	8,441,142	31,708	22,008	0		8,874			3,776,935
TRIBUNAL SUPERIOR DE JUSTICIA	198,579,182	22,104,895	7,475,574	21,362,597		2,293,241			60,588
UNIVERSIDAD AUTONOMA DE CHIHUAHUA	269,852,246	73,241,162	188,684,377	576,329,880	7,878,873	8,972,448			42,114,419
Total				1,212,238,696	7,878,873	6,889,417	387,160,119	3,448,809,208	5,788,682,651

Basado en el informe de auditoria de las cuentas de pensiones y sus Notas en razonamientos conexos y responsabilidad del emisor

Lic. Marco Antonio Herrera Garcia
 Director General

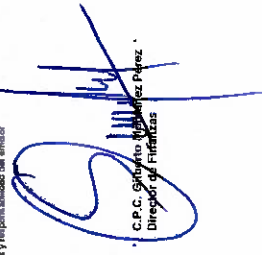
C.P.C. Gustavo V. Martinez Paredes
 Director de Finanzas

Pensiones Civiles del Estado de Chihuahua
Notas a los Estados Financieros al 31 de diciembre de 2024
(PESOS)

a) NOTAS DE GESTION ADMINISTRATIVA

1. Autorización e Historia

a) Fecha de creación del ente público

El organismo fue creado por decreto 92 del H. Congreso del Estado de Chihuahua el 23 de enero de 1957 en tiempos del gobernador Terfilo Borunda Ortiz.

Pensiones Civiles del Estado de Chihuahua es un Organismo Público Descentralizado con personalidad jurídica y patrimonio propio

b) Principales cambios en su estructura

Esta antigua "Dirección de Pensiones Civiles del Estado", fue creada como organismo descentralizado del Gobierno del Estado de Chihuahua y, como tal, tiene personalidad jurídica, patrimonio y competencia propios, de acuerdo con la Ley que la creó, que fue aprobada en 1957 y modificada sustancialmente en 1981

A fines de 1981 se aprobó una nueva Ley de Pensiones y el actual Reglamento de los Trabajadores al Servicio del Estado.

El máximo órgano de gobierno es la H. Junta Directiva integrada por los titulares de: Secretaría de Hacienda, Secretaría de Educación, Cultura y Deporte, Secretaría de Salud, Rector de la Universidad Autónoma de Chihuahua, Secretario General de la Sección 42 del Sindicato Nacional de Trabajadores de la Educación, Secretario General del Sindicato de Trabajadores al Servicio del Gobierno del Estado y el Director General de Pensiones Civiles del Estado.

Administrativamente, dirección general cuenta con 4 direcciones, la Médica y la de Finanzas, la de Administración y la de Prestaciones que a su vez cuentan con Departamentos y Delegaciones: Cabeceira, Divisiones Secciones y boliquines.

2. Panorama Económico y Financiero

Dicha ley sólo contempló la seguridad social relativa a prestaciones socioeconómicas tales como pensiones y jubilaciones y préstamos económicos. Su contenido no previó la prestación de los servicios médicos los cuales posteriormente se plasmaron en distinto instrumento normativo que es el Reglamento de los Servicios Médicos para los Trabajadores al Servicio del Estado. La seguridad social del nacimiento amparaba no sólo a los trabajadores de la educación del sistema estatal, sino que el Gobierno del Estado fue afiliando paulatinamente a todos sus trabajadores de las diversas categorías. De acuerdo con documentos oficiales, el 1º de marzo de 1958 se incorporó al régimen de la Ley de Pensiones al personal de la Universidad Autónoma de Chihuahua; el 1º de mayo de 1968 fue incorporado al personal de los hospitales Central, Infantil y Psiquiátrico de Chihuahua, y los hospitales de la asistencia pública del estado en Cd. Juárez, Jiménez y Cuauhtémoc. La Junta Municipal de Aguas y Saneamiento y la Junta Central de Aguas y Saneamiento se incorporaron en 1971 y 1974, respectivamente.

A partir del 1º de enero de 2014 entra en vigor la nueva ley de Pensiones Civiles del Estado de Chihuahua, que regula las prestaciones socioeconómicas de sus afiliados.

La institución se alinea al plan de austeridad emitido por Gobierno Central

Pensioneros Civiles del Estado de Chihuahua
Notas a los Estados Financieros al 31 de diciembre de 2024
(PESOS)

a) NOTAS DE GESTION ADMINISTRATIVA

3. Organización y Objeto Social

a) Objeto Social

Regular el régimen de seguridad social de los trabajadores al servicio del Gobierno del Estado de Chihuahua, de la Sección XLII del Sindicato Nacional de Trabajadores de la Educación, del Sindicato de Trabajadores al Servicio de Gobierno del Estado, de la Universidad Autónoma de Chihuahua y otros Organismos Públicos Descentralizados.

b) Principales Actividades

Entre las principales actividades se encuentran:

- Proporcionar servicio médico
- Pago de Pensiones y Jubilaciones
- Otorgar Prestamos personales

c) Ejercicio Fiscal

La información que se emite corresponde al ejercicio fiscal comprendido del 01 de enero al 31 de diciembre del 2024

d) Régimen Jurídico

Pensioneros Civiles del Estado de Chihuahua está dada de alta la entidad ante la S.H.C.P., Personas morales sin fines de lucro, etc.). Se rige por la Ley de Pensiones Civiles del Estado de Chihuahua y las normas locales aplicables a un organismo descentralizado de la Administración Pública del Estado de Chihuahua para cada una de las actividades que se llevan a cabo, así como las normas federales según sean aplicables conforme a la fuente de los recursos financieros que se ejerzan. De conformidad a Jurisprudencia firma las relaciones laborales entre la entidad y sus empleados se rigen por la Ley Federal del Trabajo

e) Consideraciones Fiscales

De acuerdo a las disposiciones de la Ley del ISR, el Organismo no está sujeto al impuesto sobre la renta ("ISR") por su carácter de persona moral con fines no lucrativos, de acuerdo con el Artículo 79 de la Ley de dicho impuesto, únicamente estamos obligados a enterar lo siguiente:

- Las retenciones de ingresos por salarios
- Las retenciones de ingresos por arrendamiento
- Las retenciones de ingresos por servicios profesionales.

Pensiones Civiles del Estado de Chihuahua
Notas a los Estados Financieros al 31 de diciembre de 2024
(PESOS)

a) NOTAS DE GESTION ADMINISTRATIVA

1. Estructura Organizacional Básica.

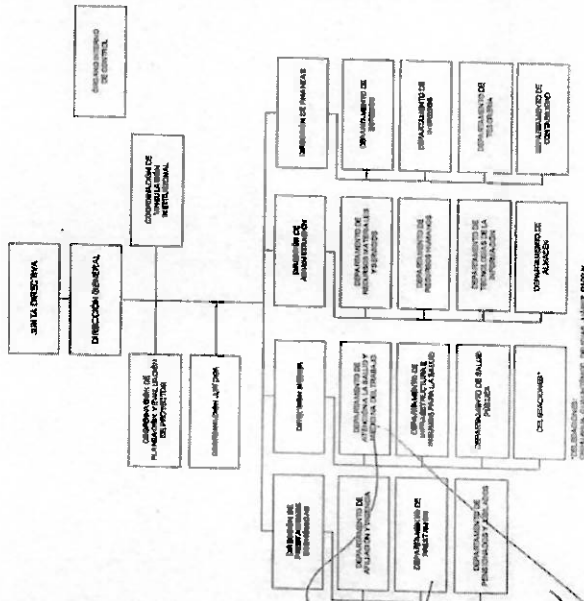

SECRETARÍA DE GOBIERNO
COMISIÓN DE ADMINISTRACIÓN DE LOS RECURSOS FINANCIEROS

Pensiones Civiles del Estado de Chihuahua
Notas a los Estados Financieros al 31 de diciembre de 2024
(PESOS)

a) NOTAS DE GESTION ADMINISTRATIVA

4. Bases de Preparación de los Estados Financieros.

- a) El Organismo ha adoptado los lineamientos que se derivan de la LGCC, de conformidad con lo establecido en el Acuerdo de Interpretación sobre las Obligaciones Establecidas en los Artículos Transitorios de la LGCC para la emisión de los estados financieros (contables).
- b) Para la integración de los estados financieros, el Organismo ha decidido utilizar el costo histórico en las operaciones del ejercicio.
- c) El Organismo tiene la obligación de apegarse en la preparación de sus estados financieros a los siguientes postulados básicos emitidos por el CONAC
- Sustancia económica
 - Entes públicos
 - Existencia permanente
 - Revelación suficiente
 - Importancia relativa
 - Registro e integración presupuestaria
 - Consolidación de la información financiera
 - Devengo contable
 - Valuación
 - Dualidad económica
 - Consistencia

5. Políticas de Contabilidad Significativas

- a) **Actualización.** se informará del método utilizado para la actualización del valor de los activos, pasivos y Hacienda Pública/ Patrimonio y las razones de dicha elección. Así como informar de la desconexión o reconexión inflacionaria. Los saldos que provienen de adquisiciones realizadas entre el 1 de enero de 2002 y hasta el 31 de diciembre de 2007 se actualizaron aplicando factores derivados del Índice Nacional de Precios al Consumidor ("INPC") posteriormente fueron actualizados utilizando factores derivados del INPC.

Por los ejercicios 2008 al 2010 se presentó una inflación acumulada de 14.5% por lo que se estuvo un período de desconexión inflacionaria, en donde los Estados Financieros de años anteriores deben conservar los efectos de re expresión, mientras que a partir del ejercicio de 2008 no se reconoceran los efectos de la inflación

- b) **Informar sobre la realización de operaciones en el extranjero y de sus efectos en la información financiera gubernamental:**

Al periodo no se han tenido operaciones en el extranjero

- c) **Método de valuación de la inversión en acciones de Compañías subsidiarias no consolidadas y asociadas:**

Al periodo no se tienen inversiones en acciones de Compañías Subsidiarias no consolidadas y asociadas

- d) **Sistema y método de valuación de inventarios y costo de lo vendido**

Los inventarios que se presentan en el estado de situación financiera son valuados utilizando el método de últimas entradas, primeras salidas.

- e) **Beneficios a empleados.** revelar el cálculo de la reserva actuarial, valor presente de los ingresos esperados comparado con el valor presente de los beneficios actuales como futuros

El estudio actuarial corresponde a cifras al 31 de diciembre de 2023, el cual ya contempla las modificaciones a la nueva ley que entró en vigor a partir de enero del 2014

El pasivo neto proyectado de este estudio fue de \$202,817,510,042, por lo que en junio de 2024 se efectuó un ajuste para llegar a la cifra anteriormente citada. El importe de dicho ajuste que afectó al ejercicio del 2023 fue de \$ 65,018,332,276

Pensiones Civiles del Estado de Chihuahua
Notas a los Estados Financieros al 31 de diciembre de 2024
(PESOS)

a) NOTAS DE GESTION ADMINISTRATIVA

f) Provisiones: objetivo de su creación, monto y plazo.

Se crea la provisión para el pago de gratificación anual a los empleados de la institución el cual se cancela en diciembre al momento del pago de dicha prestación.

g) Reservas: objetivo de su creación, monto y plazo:

Al periodo contablemente no se llenan reservas.

h) Cambios en políticas contables y corrección de errores junto con la revelación de los efectos que se tendrá en la información financiera del ente público, ya sea retrospectivos o prospectivos.

Los cambios en políticas contables que se llevaron a cabo en este ente público para la emisión de información financiera, fueron de acuerdo a la Ley de Contabilidad Gubernamental y la Normatividad vigente emitida por el CONAC hasta el periodo que se informa.

i) Reclasificaciones. Se deben revelar todos aquellos movimientos entre cuentas por efectos de cambios en los tipos de operaciones.

Las reclasificaciones realizadas en el periodo son reclasificaciones contables que no realizan cambios en los tipos de operación.

j) Depuración y cancelación de saldos:

Al periodo no se han realizado depuraciones de saldos.

6. Posición en Moneda Extranjera y Protección por Riesgo Cambiario:

a) Activos en moneda extranjera:

No se tienen activos en Moneda Extranjera

b) Pasivos en moneda extranjera

No se tienen pasivos en Moneda Extranjera

c) Posición en moneda extranjera:

No se tienen operaciones en Moneda Extranjera

d) Tipo de cambio:

No se tienen operaciones en Moneda Extranjera

e) Equivalente en moneda nacional:

No se tienen operaciones en Moneda Extranjera

Pensiones Civiles del Estado de Chihuahua
Notas a los Estados Financieros al 31 de diciembre de 2024
(PESOS)

a) NOTAS DE GESTION ADMINISTRATIVA

7. Reporte Analítico del Activo.

En el 2024 se aplicaron las siguientes tasas de depreciación de Activo Fijo

Cuenta	Nombre	Tasa de Depreciación 2024
1-2-3-1-0	Terrenos	
1-2-3-3-0	Edificios no Habitacionales	3.30%
1-2-4-1-1	Muebles de oficina y estantería	10%
1-2-4-1-2	Muebles excepto de oficina y estantería	10%
1-2-4-1-3	Equipo de cómputo y tecnologías de la información	33.33%
1-2-4-1-9	Otros mobiliarios y equipos de administración	10%
1-2-4-2-1	Equipos y aparatos audiovisuales	33.33%
1-2-4-2-2	Aparatos deportivos	20%
1-2-4-2-3	Cámaras fotográficas y de video	33.33%
1-2-4-2-9	Otros mobiliarios y equipo educacional y recreativo	20%
1-2-4-3-1	Equipo médico y de laboratorio	20%
1-2-4-4-1	Vehículos y equipo terrestre	20%
1-2-4-4-9	Otros equipos de transporte	20%
1-2-4-6-2	Maquinaria y equipo industrial	10%
1-2-4-6-3	Maquinaria y equipo de construcción	10%
1-2-4-6-4	Sistemas de aire acondicionado, calefacción y de refrigeración industrial y comercial	10%
1-2-4-6-5	Equipo de comunicación y telecomunicación	10%
1-2-4-6-6	Equipos de generación eléctrica, aparatos y accesorios eléctricos	10%
1-2-4-6-7	Herramientas y maquinas-herramientas	10%
1-2-4-6-9	Otros equipos	10%

b) Cambios en el porcentaje de depreciación o valor residual de los activos
No hay cambios en el porcentaje de depreciación de los activos de Pensiones Civiles del Estado de Chihuahua

No hubo gastos capitalizados financieros, investigación y desarrollo, en el ejercicio y mes que se presenta

d) Riesgos por tipo de cambio o tipo de interés de las inversiones financieras

De los intereses en las inversiones financieras no hubo riesgo ya que se invierte en instrumentos de inversión en valores sustentables

e) Valor en el ejercicio de los bienes construidos por la entidad.
Esta nota no le aplica al ente público

f) Otras circunstancias de carácter significativo que afecten al activo, tales como bienes en garantía, señalados en embargos ilegales, títulos de inversiones entregados en garantías bajo significativa del valor de inversiones financieras, etc.
Esta nota no le aplica al ente público

g) Desmantelamiento de Activos, procedimientos, implicaciones, efectos contables.
Esta nota no le aplica al ente público

Pensiones Civiles del Estado de Chihuahua
Notas a los Estados Financieros al 31 de diciembre de 2024
(pésos)

a) NOTAS DE GESTION ADMINISTRATIVA

h) Administración de activos: planeación con el objetivo de que el ente los utilice de manera más efectiva

Adicionalmente, se deben incluir las explicaciones de las principales variaciones en el activo, en cuadros comparativos como sigue

- a) Inversiones en valores:
No le aplica al ente público
- b) Patrimonio de Organismos descentralizados de Control Presupuestario Indirecto:
No le aplica al ente público
- c) Inversiones en empresas de participación mayoritaria:
No le aplica al ente público
- d) Inversiones en empresas de participación minoritaria:
No le aplica al ente público
- e) Patrimonio de organismos descentralizados de control presupuestario directo, según corresponda:
No le aplica al ente público

8. Fideicomisos, Mandatos y Análogos:

a) Por ramo administrativo que los reporta No aplica

b) Enlistar los de mayor monto de disponibilidad, relacionando aquéllos que conforman el 80% de las disponibilidades
No aplica

9. Reporte de la Recaudación :

a) Análisis del comportamiento de la recaudación correspondiente al ente público o cualquier tipo de ingreso, de forma separada los ingresos locales de los federales

MES RECAUDADO	PROPIOS	ESTATAL	FEDERAL	TOTAL
ENERO	249,388,355.12	362,481,366.96	125,337,632.44	737,207,354.52
FEBRERO	245,981,141.86	892,862,437.54	125,337,632.44	1,204,181,211.84
MARZO	203,587,695.85	368,948,136.60	125,337,632.44	697,873,464.89
ABRIL	239,840,087.12	556,687,219.71	125,337,632.44	921,864,939.27
MAYO	231,769,178.11	503,209,187.01	125,337,632.44	860,315,997.56
JUNIO	248,378,751.99	466,735,793.68	125,337,632.44	840,452,178.11
JULIO	260,057,131.28	481,726,709.43	137,368,049.94	879,151,890.65
AGOSTO	241,046,825.29	651,736,108.47	125,337,632.44	1,018,120,566.20
SEPTIEMBRE	255,099,960.39	518,873,542.21	129,897,276.49	903,870,779.09
OCTUBRE	235,808,030.65	399,077,905.92	127,889,053.14	762,784,989.71
NOVIEMBRE	273,246,250.10	404,051,311.41	129,142,006.26	806,439,567.77
DICIEMBRE	295,555,728.78	631,695,760.90	127,106,526.96	1,054,358,016.64
TOTALES	2,979,759,136.54	6,178,085,479.84	1,528,776,339.87	10,686,620,956.25

TRIMESTRE	PROPIOS	ESTATAL	FEDERAL	TOTAL
1ER TRIM 2024	698,967,192.83	1,564,291,941.10	376,012,897.32	2,639,262,031.25
2DO TRIM 2024	719,998,017.22	1,528,632,200.40	376,012,897.32	2,624,633,114.94
3ER TRIM 2024	756,203,918.96	1,652,336,360.11	392,602,968.87	2,801,143,235.94
4TO TRIM 2024	804,610,009.53	1,434,824,978.23	384,147,586.36	2,623,582,574.12
TOTALES	2,979,759,136.54	6,178,085,479.84	1,528,776,339.87	10,686,620,956.25

28%

14%

24.70%

24.54%

26.21%

24.55%

Pensiones Civiles del Estado de Chihuahua
Notas a los Estados Financieros al 31 de diciembre de 2024
(PESOB)

a) NOTAS DE GESTION ADMINISTRATIVA

10. Información sobre la Deuda y el Reporte Analítico de la Deuda:

- a) Utilizar al menos los siguientes indicadores: deuda respecto al PIB y deuda respecto a la recaudación tomando, como mínimo, un período igual o menor a 5 años
No aplica, no podemos contratar deuda pública
- b) Información de manera agrupada por tipo de valor gubernamental o instrumento financiero en la que se considere intereses, comisiones, tasa, parfil de vencimiento y otros gastos de la deuda.
No aplica, no podemos contratar deuda pública

11. Calificaciones otorgadas:

Informar, tanto del ente público como cualquier transacción realizada, que haya sido sujeta a una calificación crediticia.
El ente público no ha sido sujeto a una calificación crediticia.

12. Proceso de Mejora:

Se informará de:

- a) Principales Políticas de control interno:
Pensiones Civiles del Estado de Chihuahua en apego a las Disposiciones, Marco Integrado y Manual Administrativo de Aplicación General en Materia de Control Interno, emitidos y publicados por la Secretaría de la Función Pública, cuenta con un Programa de Trabajo de Control Interno, mismo que se actualiza periódicamente, atendiendo las evaluaciones que conforme a la normalidad se realizan de manera cuatrimestral y anual

- b) Medidas de desempeño financiero, metas y alcance:
Cada ejercicio presupuestal, como parte de los procesos de integración de los anteproyectos del presupuesto anual, coordinados por la Secretaría de Hacienda del Estado, Pensiones Civiles del Estado de Chihuahua elabora para cada uno de sus programas presupuestarios la respectiva Matriz de Indicadores del Desempeño, en base a la Metodología del Marco Lógico, así como a los formatos establecidos en la plataforma del Sistema Integral del Ciclo Presupuestario de la misma Secretaría de Hacienda

13. Información por Segmentos:

Cuando se considere necesario se podrá revelar la información financiera de manera segmentada debido a la diversidad de las actividades y operaciones que realizan los entes públicos, ya que la misma proporciona información acerca de las diferentes actividades operativas en las cuales participa, de los productos o servicios que maneja, de las diferentes áreas geográficas, de los grupos homogéneos con el objetivo de entender el desempeño del ente, evaluar mejor los riesgos y beneficios del mismo, y entenderlo como un todo y sus partes integrantes.

14. Eventos Posteriores al Cierre:

El ente público informará el efecto en sus estados financieros de aquellos hechos ocurridos en el período posterior al que informa, que proporcionan mayor evidencia sobre eventos que le afectan económicamente y que no se conocían a la fecha de cierre

15. Partes Relacionadas:

Se debe establecer por escrito que no existen partes relacionadas que pudieran ejercer influencia significativa sobre la toma de decisiones financieras y operativas
No aplica

16. Responsabilidad sobre la presentación razonable de los Estados Financieros:

Los Estados Financieros deberán estar rubricados en cada página de los mismos e incluir al final la siguiente leyenda: "Bajo protesta de decir verdad declaramos que los Estados Financieros y sus notas, son razonablemente correctos y son responsabilidad del emisor"

Bajo protesta de decir verdad declaramos que los Estados Financieros y sus Notas son razonablemente correctos y responsabilidad del emisor

Lic. Marco Antonio Herrera García
Director General

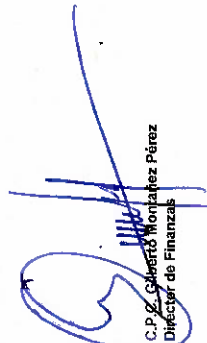
C.P. Gabo Montañez Pérez
Director de Finanzas